



*«Մայլակով հաշմանդամների համար Երևան քաղաքի դատարանների
և առողջապահական հաստատությունների շենքերի ֆիզիկական
մատչելիության մակարդակի գնահատմանն» ուղղված սոցիոլոգիական
հետազոտության*

ՀԱՇՎԵՏՎՈՒԹՅՈՒՆ

Կազմակերպություն՝ «ՈՒՆԻՍՈՆ» ՀԿ
Ծրագիր՝ «Հաշմանդամություն ունեցող երևանցիների
հրավումքների պաշտպանություն»
Սոցիոլոգ՝ Ս. ՊՈՂՈՍՅԱՆ

Մույն հրապարակումը հնարավոր է դարձել իրականացնել Քաունթերփարթ ինթերնեշնլի Հայաստանյան ներկայացուցչության կողմից իրականացվող Քաղաքացիական շահերի պաշտպանության աջակցության ծրագրի, և Ամերիկայի Միացյալ Նահանգների բնակչության առատաձեռն աջակցության շնորհիվ՝ ԱՄՆ Միջազգային Զարգացման Գործակալության No 111-A-00-04-00056-00 համագործակցության պայմանագրի շրջանակներում Հատուկ կարիքներով մարդկանց աջակցության «Ունիսոն» հասարակական կազմակերպության միջոցով: Մույնի բովանդակությունը, արտահայտված տեսակետերը և կարծիքները պատկանում են հեղինակին (հեղինակներին)՝ «Ունիսոն» հասարակական կազմակերպությանը պատասխանատվության տակ, և հնարավոր է, որ չհամընկնեն Քաունթերփարթ ինթերնեշնլի Հայաստանյան ներկայացուցչության, ԱՄՆ Միջազգային Զարգացման Գործակալության և ԱՄՆ կառավարության տեսակետերի հետ:



ԲՈՎԱՆԴԱԿՈՒԹՅՈՒՆ

1. ՀԻՄՆԱԽՆԴԻՆԿԱՐԱԳՐՈՒԹՅՈՒՆ.....	5
2. ՀԵՏԱԶՈՏՈՒԹՅԱՆ ՆՊԱՏԱԿՆ ՈՒ ԽՆԴԻՐՆԵՐԸ.....	6
3. ՀԵՏԱԶՈՏՈՒԹՅԱՆ ՄԵԹՈԴԱԲԱՆՈՒԹՅՈՒՆԸ	6
4. ՀԵՏԱԶՈՏՈՒԹՅԱՆ ԱՐԴՅՈՒՆՔՆԵՐԻ ՎԵՐԼՈՒԾՈՒԹՅՈՒՆ	8
5. ՀԵՏԱԶՈՏՈՒԹՅԱՆ ԱՐԴՅՈՒՆՔՆԵՐԻ ԱՄՓՈՓՈՒՄ ԵՎ ԵԶՐԱԿԱՑՈՒԹՅՈՒՆՆԵՐ.....	30
ՀԱՎԵԼՎԱԾ 1. Դիտարկման քարտ.....	33
ՀԱՎԵԼՎԱԾ 2. Դիտարկված հաստատությունների ֆիզիկական մատչելիության գնահատման ցուցանիշների սանդղակները	36
ՀԱՎԵԼՎԱԾ 3. Դիտարկված հաստատությունների դասակարգումն ըստ մատչելիության	38



Հյուրկեմերի ցրտը - Սևակի արտադրություն



1. ՀԻՄՆԱԽՆԴԻՆ ԵՎ ԱՐԱԳՐՈՒԹՅՈՒՆ

Ներկայումս, խոսելով տարբեր սոցիալական խմբերի նկատմամբ դրսևորվող խտրականությունից և նրանց իրավունքների պաշտպանությունից, հատուկ առանձնացվում են հաշմանդամներն ու նրանց իրավունքների պաշտպանությունը, նրանց համար հավասար պայմանների ստեղծումը, տարբեր ոլորտների ծառայությունների մատչելիության ապահովումը: Վերջինիս մեջ, ի թիվս այլոց, առանձնահատուկ կարևորություն է ստանում ֆիզիկական մատչելիությունը կամ հաշմանդամների համար «անարգել միջավայրի» ստեղծումը: «Մատչելի» կամ «անարգել միջավայր» տերմինը կիրառվում է շրջակա միջավայրի մասին խոսելիս, որտեղ կարող են ազատ մուտք գործել և տարբեր տեսակի գործունեություն իրականացնել ֆունկցիոնալ խանգարումներ ունեցող մարդիկ:¹ Սկզբնական շրջանում այս արտահայտությունը կիրառվում էր շենքերի և սարքավորումների նկարագրման համար, որոնցից կարող էին օգտվել սայլակ օգտագործող մարդիկ: Սակայն հետագայում այս տերմինի բնորոշման մեջ ընդգրկվեցին այնպիսի չափանիշներ, որոնց կիրառումը հարմար է նաև դժվար տեղաշարժվող այլ խմբերի համար, այն է՝ տեսողության խախտումներով հաշմանդամները, տարեց մարդիկ, ժամանակավորապես անաշխատունակները, հղի կանայք, մանկասայլակով երեխային ուղեկցող մարդիկ, նախադպրոցական տարիքի երեխաները և այլն:

Ակնհայտ է, որ «անարգել միջավայրի» խնդիրն է՛լ ավելի արդիական է դառնում, երբ խոսում ենք այնպիսի ոլորտների մասին, ինչպիսիք են առողջապահության և արդարադատության ոլորտների ֆիզիկական մատչելիությունը, քանզի սրանք այն ոլորտներն են, որոնց դեպքում մարդիկ չունեն այլընտրանք դրանց կողմից մատուցվող ծառայություններից օգտվելու տեսանկյունից: Օրինակ, իրավական խնդրի ծագման, կամ առողջական խնդիրների առաջացման դեպքում քաղաքացին ստիպված է դիմել համապատասխանաբար առաջին ատյանի դատարան և բուժհաստատություն (տարածքային պոլիկլինիկա, մասնագիտացված կլինիկա կամ բուժկենտրոն): Այս պարագայում հաճախ ոտնահարվում են սայլակ օգտագործող հաշմանդամների իրավունքները, քանզի Երևանում տեղակայված դատարանների, ինչպես նաև առողջապահական հաստատությունների շինությունների մեծ մասը ֆիզիկապես մատչելի չէ նման մարդկանց համար:

Ինչպես նշվեց վերևում, բացի սայլակ օգտագործող հաշմանդամներից, ճարտարապետական արգելքները (աստիճաններ, թեքահարթակների և վերելակների բացակայությունը կամ անհամապատասխանությունը պահանջվող նորմերին և այլն) դժվարեցնում են նաև բազմաթիվ այլ մարդկանց էլումուտը վերոնշյալ հաստատություններ:

Ենթակառուցվածքների զգալի փոփոխություններ են պահանջվում սայլակ օգտագործող կամ դժվար տեղաշարժվող մարդկանց լիարժեք կյանքի ապահովման համար:

Տվյալ հետազոտությունը նախաձեռնվել է ԱՄՆ Միջազգային զարգացման գործակալության միջոցներով «Քաունթերփարթ» և CASP կազմակերպությունների աջակցությամբ՝ «Ունիսոն» ՀԿ-ի կողմից իրականացվող «Հաշմանդամություն ունեցող

¹ «Հաշմանդամություն ունեցող երեխաների և երիտասարդների ներառում»: Մեթոդաբանական ձեռնարկ, «Ունիսոն» ՀԿ, Երևան, 2009թ.

երևանցիների իրավունքների պաշտպանություն» ծրագրի շրջանակներում՝ նպատակ ունենալով վերհանել և ուսումնասիրել վերոնշյալ խնդիրները:

2. ՀԵՏԱԳՈՏՈՒԹՅԱՆ ՆՊԱՏԱԿՆ ՈՒ ԽՆԴԻՐՆԵՐԸ

Հետազոտության նպատակն է (I) ուսումնասիրել Երևան քաղաքի դատարանների և առողջապահական հաստատությունների շենքերի ֆիզիկական մատչելիության մակարդակը սայլակ օգտագործող հաշմանդամների համար, (II) պատրաստել և հետազոտված հաստատությունների ղեկավարներին ներկայացնել խորհրդատվական առաջարկների փաթեթ՝ շինություններն առավել մատչելի դարձնելուն ուղղված անհրաժեշտ բարեփոխումների մասին, ինչպես նաև (III) իրազեկել սայլակ օգտագործող և այլ սակավաշարժ մարդկանց՝ առավել մատչելի բուժհաստատությունների և դատարանների ցանկի մասին:

Հետազոտության նպատակին հասնելու համար առաջադրվել են հետևյալ խնդիրները.

- գնահատել Երևան քաղաքի դատարանների և առողջապահական հաստատությունների շենքերի ֆիզիկական մատչելիության մակարդակը՝ ըստ սահմանված ցուցանիշների,
- պարզել, թե որքանով են հաստատությունների ղեկավարները տեղեկացված սայլակ օգտագործող հաշմանդամների կարիքները բավարարելու համար անհրաժեշտ պայմանների մասին և ինչպես են գնահատում իրենց հաստատությունները հենց այդ տեսակետից:

3. ՀԵՏԱԳՈՏՈՒԹՅԱՆ ՄԵԹՈԴԱԲԱՆՈՒԹՅՈՒՆԸ

Գնահատման ցուցանիշները

Հետազոտության նպատակին հասնելու համար իրականացվել է հետազոտման ենթակա հաստատությունների դիտարկում, որը հիմք է հանդիսացել վերջիններիս ֆիզիկական մատչելիության մակարդակը գնահատելու համար:

Ֆիզիկական մատչելիության գնահատումն իրականացվել է ըստ մի քանի ասպեկտների (բլոկների) և դրանցում առանձնացված ցուցանիշների: Այդ ասպեկտներն են.

- Անցումը փողոցից դեպի հաստատության մուտք
- Հաստատության անմիջական մուտք
- Հաստատության մուտքի դուռ
- Իրավիճակը հաստատության ներսում²
- Վերելակ
- Հանրային սանհանգույց
- Հիվանդասենյակների, դրանցում առկա սանհանգույցների, ռենտգենի և սոնոգրաֆիայի սենյակների մատչելիություն (միայն ստացիոնար բուժհաստատությունների համար)

Վերոնշյալ ասպեկտների (բլոկների) շրջանակում դիտարկվել են գնահատման հետևյալ ցուցանիշները.

² Դիտարկման ընթացքում գնահատվել է հատկապես առաջին հարկում սայլակով հաշմանդամի տեղաշարժման համար անհրաժեշտ պայմանների առկայությունը, քանզի հակառակ դեպքում մուտքը մնացած հարկեր հաշմանդամի համար ի սկզբանե անհնարին է դառնում:

- աստիճան(ներ)ի և թեքահարթակի առկայությունն ու համապատասխանությունը սահմանված նորմերին, աստիճան(ներ)ի և թեքահարթակի մոտ բազրիքի (թեքահարթակի մոտ՝ նաև եզրաշերտի) առկայությունն ու համապատասխանությունը սահմանված նորմերին,
- հաստատության մուտքի և ներսի (ներառյալ՝ սանհանգույցի) դռների համապատասխանությունը սահմանված նորմերին,
- վերելակի առկայությունը բազմահարկ շինություններում և դրա համապատասխանությունը սահմանված նորմերին,
- հանրային սանհանգույցի առկայությունն ու համապատասխանությունը սահմանված նորմերին (դուռ, բռնաձող, տազնապի կոճակ, տեղաշարժման համար անհրաժեշտ տարածություն, խոչընդոտներ),
- ստացիոնար բուժհաստատություններում՝ նաև հիվանդասենյակների և դրանցում առկա սանհանգույցների համապատասխանությունը սահմանված նորմերին,
- ստացիոնար բուժհաստատություններում՝ սոնոգրաֆիայի և ռենտգենի սենյակների առկայությունն ու դրանց մատչելիությունը սայլակով հաշմանդամի համար,³
- հաշմանդամի՝ հաստատություն մուտք գործելուն և տեղաշարժվելուն խոչընդոտող առկա հնարավոր գործոնները:

Բացի հաստատությունների շենքերի դիտարկումից, իրականացվել է նաև հարցազրույց տվյալ հաստատությունների ղեկավարների հետ՝ պարզելու համար, թե որքանով են նրանք տեղեկացված սայլակ օգտագործող հաշմանդամների կարիքները հոգալու համար անհրաժեշտ պայմանների մասին և ինչպես են գնահատում իրենց հաստատությունները հենց այդ տեսանկյունից:

Հետազոտության ընտրանքը

Դիտարկման է ենթարկվել 118 հաստատություն: Հետազոտության ընտրանքի ներկայացուցչականությունը ապահովելու համար ընդգրկվել են առողջապահական հաստատությունների բոլոր տիպերը, այն է՝ բժշկական համալիրները, բժշկական կենտրոններն ու հիվանդանոցները, տարածքային պոլիկլինիկաները, ստոմատոլոգիական կլինիկաները, մասնագիտացված կլինիկաները, դեղատները, ինչպես նաև Երևանում տեղակայված բոլոր դատարանները:

Բուժհաստատությունների ընտրանքը ձևավորվել է ՀՀ առողջապահության նախարարության կողմից տրամադրված բուժհաստատությունների ցանկի, ինչպես նաև «Մփյուռ» տեղեկատվում գրանցված հաստատությունների ցանկի համադրման հիման վրա: Ցանկում առկա գրեթե բոլոր բուժհաստատություններն ամբողջությամբ ընդգրկվել են ընտրանքում, ծրագրի իրականացման ժամանակահատվածի սահմանափակությունից ելնելով՝ չեն դիտարկվել միայն մասնագիտացված ծառայություն չմատուցող մասնավոր բուժհաստատությունները:

Այսպիսով, դիտարկվել են Երևանում գործող գրեթե բոլոր խոշոր բժշկական համալիրները, վերականգնողական և բժշկական կենտրոնները, պոլիկլինիկաները, նեղ

³ Հենաշարժողական ապարատի խնդիրներ ունեցող հաշմանդամներն առավել հաճախ դիմում են բուժհաստատություններ սոնոգրաֆիայի կամ ռենտգենի ծառայություններից օգտվելու համար:

մասնագիտական ծառայություն մատուցող բուժհաստատությունները, պետպատվերով ծառայություն մատուցող ստոմատոլոգիական կլինիկաները, ինչպես նաև Երևանում գործող 5 խոշոր դեղատնային ցանցի մեկական դեղատուն: Ընտրանքի մեջ ընդգրկվել են Երևանում գործող բոլոր դատարանները:

Դիտարկված հաստատությունների համամասնական բաշխումը ներկայացվում է արդյունքների վերլուծության բաժնում:

4. ՀԵՏԱԳՈՏՈՒԹՅԱՆ ԱՐԴՅՈՒՆՔՆԵՐԻ ՎԵՐԼՈՒԾՈՒԹՅՈՒՆ

Հետազոտության արդյունքների վերլուծությունը ներկայացվում է ըստ դիտարկման քարտում առանձնացված բաժինների (բլոկների), արդյունքները ներկայացվում են սոկոսներով:

Ա. Հետազոտված հաստատությունները

Ստորև ներկայացվում է դիտարկված հաստատությունների համամասնական բաշխվածությունն ընտրանքում:

Գծապատկեր 1.

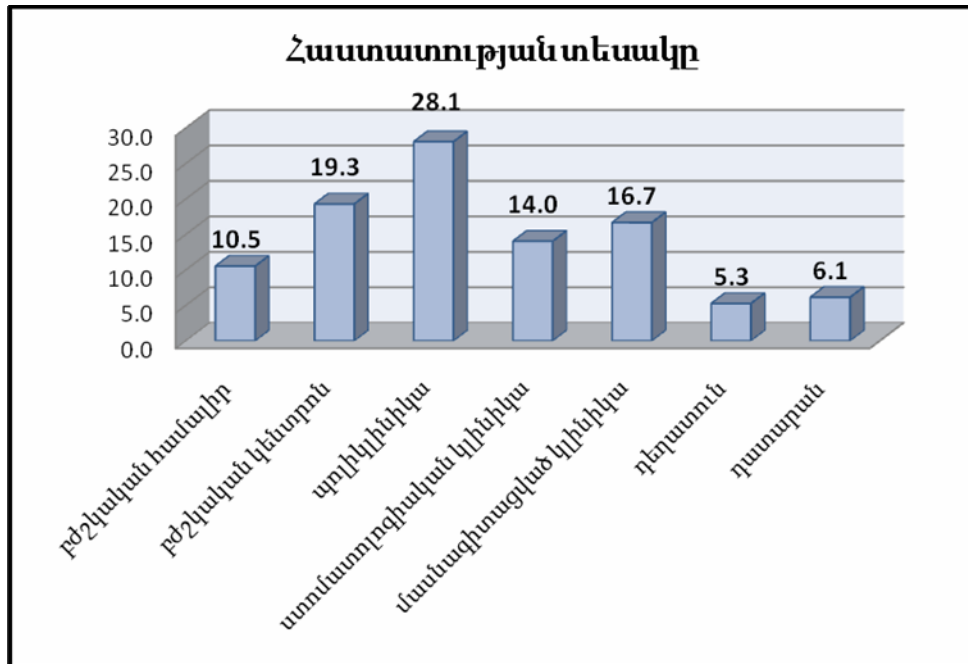

Բ. Հաստատության ղեկավարի (ներկայացուցչի) վերաբերմունքը հիմնախնդրին

Պարզելու համար, թե որքանով են հաստատությունների ղեկավարները տեղեկացված սայլակ օգտագործող հաշմանդամների կարիքները բավարարելու համար անհրաժեշտ պայմանների մասին և ինչպես են գնահատում իրենց հաստատությունները հենց այդ

տեսակետից՝ անցկացվել է հարցազրույց դիտարկված հաստատությունների ղեկավար անձնակազմի ներկայացուցիչների հետ, այն է՝ տնօրենների/ղեկավարների (52.2%), փոխտնօրենների/ղեկավարի տեղակալների (38.1%), գլխավոր հաշվապահների (4.4%), հաստատության այլ ներկայացուցիչների (5.3%) հետ: Ստորև ներկայացվում են վերջիններիս գնահատականներն ու կարծիքները:

Այն հարցին, թե իրենց (բուժ)հաստատության շենքը և ներքին հարդարանքը որքանով է բավարարում սայլակավոր հաշմանդամների կարիքները հոգալու համար, ստացվել են հետևյալ պատասխանները (տե՛ս գծապատկեր 2).

Գծապատկեր 2.

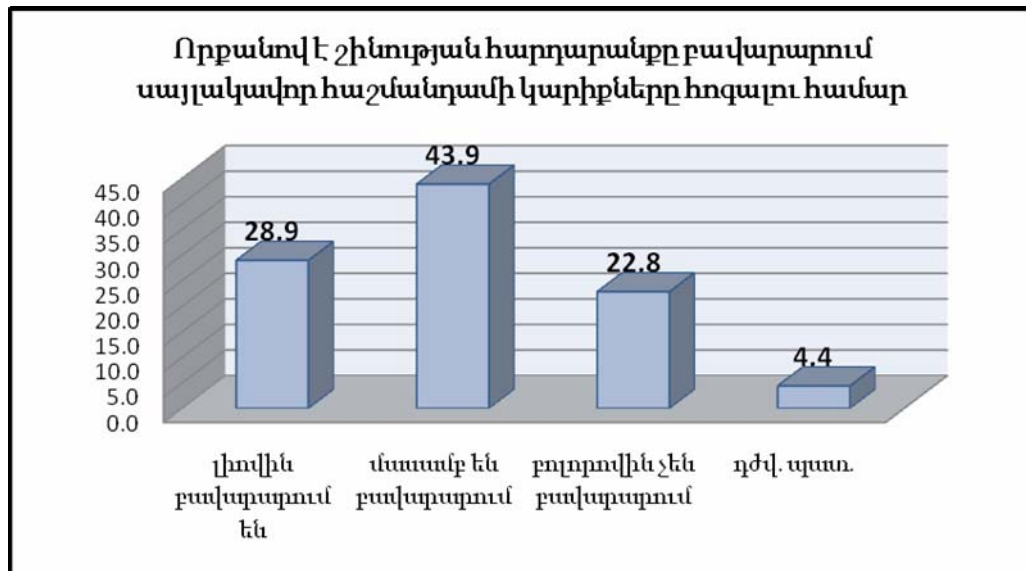

Ինչպես երևում է գծապատկեր 2-ում, հարցվողների մոտ 30%-ը կարծում է, որ իր հաստատությունը լիովին համապատասխանում է սայլակով հաշմանդամի կարիքները բավարարելու համար անհրաժեշտ նորմերին, իսկ հարցազրույցի մասնակիցների մոտ 45%-ը դժվարացել է գնահատել իր հաստատության մատչելիության մակարդակը. կարելի է ենթադրել, որ սա իրազեկության պակասի արդյունք է, այսինքն հարցվողներն ուղղակի չեն պատկերացնում, չգիտեն, թե ինչպիսի պայմաններ պետք է հաշվի առնել հաստատության կառուցման կամ վերանորոգման ժամանակ՝ հաստատության ֆիզիկական մատչելիությունն ապահովելու համար:

Ինչ վերաբերում է այն հաստատություններին, որոնք, ըստ հարցվողների, մասամբ բավարարում են հաշմանդամների կարիքները, ապա պետք է նշել, որ նման հաստատությունների մեծամասնությունում հաշմանդամների համար առկա պայմանները (թեքահարթակ, բռնաձող և այլն) չէին համապատասխանում ընդունված նորմերին: Այս փաստը վկայում է այն մասին, որ նման պայմանների կիրառումը երբեմն ուղղակի ձևական, օրակարգային բնույթ է կրում՝ չկատարելով իր ուղիղ առաքելությունը:

Հետազոտության արդյունքում պարզ դարձավ, որ դիտարկված հաստատություններից 20.2%-ը առաջիկա 1 տարվա բյուջեում նախատեսում է միջոցներ հաշմանդամների համար շինությունն ավելի մատչելի դարձնելուն ուղղված բարեփոխումներ իրականացնելու համար, 79.8%-ը՝ ոչ, այնինչ այդպիսի բարեփոխումներն ուղղակի անհրաժեշտ են դիտարկված հաստատությունների մեծամասնության մոտ:

Գծապատկեր 3-ում ներկայացվում են այն բարեփոխումները, որոնք նախատեսվում է իրականացնել առաջիկա տարում:

Գծապատկեր 3.

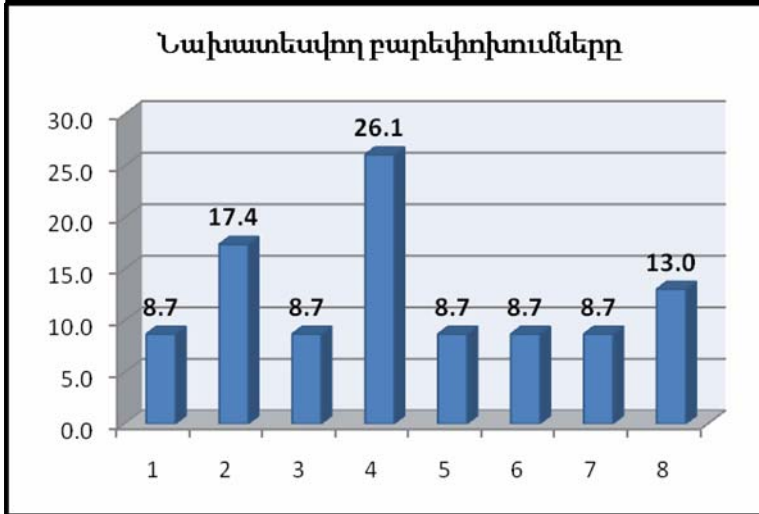

1. որևէ բաժանմունքի հիմնովին վերանորոգում /8.7/
2. թեքահարթակների կառուցում մուտքի մոտ /17.4/
3. հաշմանդամների համար մատչելի վերելակի կառուցում /8.7/
4. շինության ամբողջական վերանորոգում /26.1/
5. աստիճանների կառուցում մուտքի մոտ /8.7/
6. սանհանգույցի կառուցում /8.7/
7. սանհանգույցում տազնապի կոճակի տեղադրում /8.7/
8. դժվ. պատ. /13.0/

Ինչպես երևում է գծապատկեր 3-ում, հաստատությունների մոտ 35%-ի դեպքում նախատեսվում է իրականացնել ամբողջական կամ մասնակի վերանորոգում, նման պայմաններում անհրաժեշտ է մշակել օպտիմալ մեխանիզմներ՝ վերահսկելու համար վերանորոգման ընթացքում սայլակավոր հաշմանդամների կարիքները բավարարելու համար անհրաժեշտ նորմերին պահպանումը:

Գծապատկեր 4.

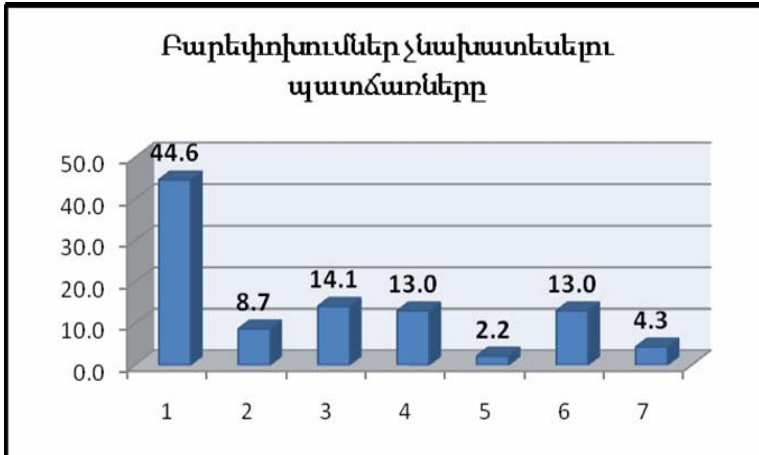

1. բյուջեի սահմանափակությունը, ֆինանսների բացակայությունը/44.6/
2. դրա կարիքը չկա, քանի որ հաստատությունը քիչ թվով հաշմանդամներ է սպասարկում/8.7/
3. շինության ներկայիս նախագիծը թույլ չի տալիս նման վերակառուցումներ կատարել/14.1/
4. խոչընդոտում են պետական մարմինները /կադաստր և այլն/13.0/
5. բոլոր հարմարությունները կան, հաստատությունը լիովին մատչելի է հաշմանդամների համար /2.2/
6. հաստատությունը վարձակալված է և ենթակա չէ վերակառուցման /13.0/
7. վերջերս է վերանորոգվել

Ինչպես երևում է գծապատկերից, հաստատությունների՝ բարեփոխումներ չնախատեսելու առաջնային և ամենատարածված պատճառը ֆինանսական ռեսուրսների սահմանափակությունն է, երկրորդ ամեն-

նահաճախ հանդիպող պատճառն այն է, որ շինության ներկայիս նախագիծը թույլ չի տալիս համապատասխան վերակառուցումներ կատարել՝ հաստատությունը հաշմանդամների համար առավել մատչելի դարձնելու համար:

Գ. Անցումը փողոցից դեպի հաստատության մուտք

Հաստատության ֆիզիկական մատչելիության մակարդակի գնահատման համար կարևոր են ոչ միայն հաստատության անմիջական մուտքի և ներքին հարդարանքի պայմանները, այլև փողոցից մինչև հաստատության մուտք տանող ճանապարհին առկա խոչընդոտները, որոնք չհաղթահարելու դեպքում սայլակով հաշմանդամն ուղղակի չի կարող ինքնուրույնաբար մուտք գործել հաստատություն:

Ստորև ներկայացվում է դիտարկված հաստատությունների՝ փողոցից դեպի հաստատության մուտք տանող հատվածի մատչելիության մակարդակը:

Գծապատկեր 5. Փողոցից դեպի հաստատության մուտք տանող ճանապարհին կողնակի (բորդյուր) և թեքահարթակի առկայությունն ու համապատասխանությունը նորմերին.⁴

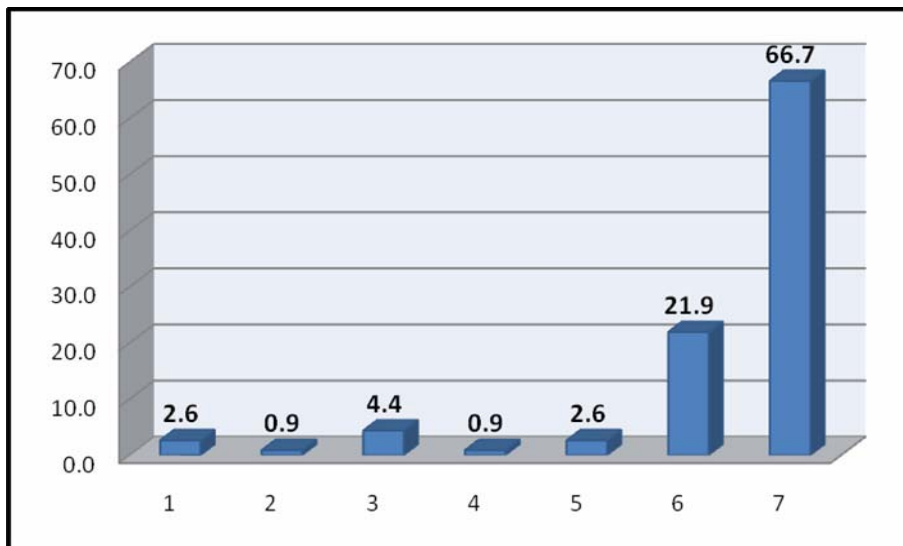

1. կա կողնակ թեքահարթակով, որը իդեալականորեն համապատասխանում է նորմերին /2.6/
2. կա կողնակ թեքահարթակով, որը շատ լավ համապատասխանում է նորմերին /0.9/
3. կա կողնակ թեքահարթակով, որը բավարար չափով համապատասխանում է նորմերին /4.4/
4. կա կողնակ թեքահարթակով, որը չի համապատասխանում է նորմերին /0.9/
5. կա կողնակ թեքահարթակով, որը վտանգավոր է սայլակավոր հաշմանդամի համար /2.6/
6. կա կողնակ առանց թեքահարթակի /21.9/
7. չկա կողնակ /66.7/

⁴ Կողնակի և թեքահարթակի համապատասխանությունը նորմերին որոշվել է նախապես սահմանված սանդղակով, որը ներկայացված է հավելված 2-ում:

Ինչպես երևում է ստացված տվյալներից, հաստատությունների գրեթե 22%-ի դեպքում փողոցից դեպի հաստատության մուտք տանող ճանապարհին կա կողնակ առանց թեքահարթակի, ինչը բնականաբար անանցանելի խոչընդոտ է սայլակով հաշմանդամի համար, մոտ 1% դեպքերում թեքահակը չի համապատասխանում նորմերին, իսկ 2.6%-ի մոտ կողնակի թեքահարթակը նույնիսկ վտանգավոր է սայլակով հաշմանդամի համար: Այսպիսով ստացվում է, որ հաստատություններից մոտ 30%-ի դեպքում սայլակով հաշմանդամի մուտքը տվյալ հաստատություն «փակ է» հենց փողոցից:

Գծապատկեր 6. Փողոցից դեպի հաստատության մուտք տանող աստիճանների և թեքահարթակի առկայությունն ու համապատասխանությունը նորմերին.⁵

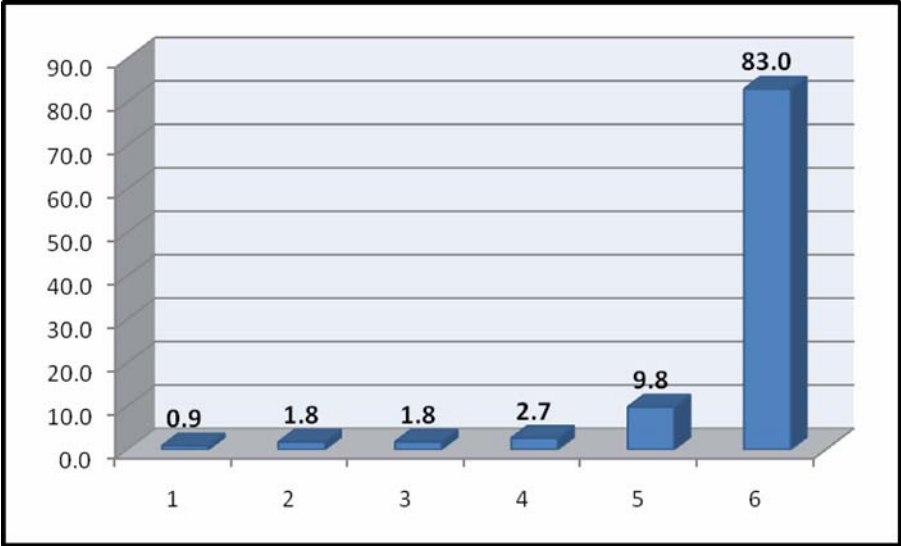

1. կան աստիճաններ թեքահարթակով, որը իդեալականորեն համապատասխանում է նորմերին /0.9/
2. կան աստիճաններ թեքահարթակով, որը շատ լավ համապատասխանում է նորմերին /1.8/
3. կան աստիճաններ թեքահարթակով, որը բավարար չափով համապատասխանում է նորմերին /1.8/
4. կան աստիճաններ թեքահարթակով, որը չի համապատասխանում նորմերին /2.7/
5. կան աստիճաններ թեքահարթակով, որը վտանգավոր է սայլակավոր հաշմանդամի համար /9.8/
6. կան աստիճաններ առանց թեքահարթակի /83.0/

⁵ Աստիճանի և թեքահարթակի համապատասխանությունը նորմերին որոշվել է նախապես սահմանված սանդղակով, որը ներկայացված է հավելված 2-ում:

Գծապատկեր 6-ում երևում է, որ հաստատությունների 83%-ի դեպքում փողոցից դեպի հաստատության մուտք տանող ճանապարհին կան աստիճաններ առանց թեքահարթակի, ինչն անանցանելի խոչընդոտ է սայլակով հաշմանդամի համար, ընդ որում թեքահարթակ կառուցելը 75%-ի դեպքում հնարավոր է, իսկ 25%-ի դեպքում՝ ոչ, իսկ թեքահարթակ կառուցելու անհնարինության պատճառը 75%-ի դեպքում հանդիսանում է անբավարար տարածությունը, 25%-ի դեպքում շինության նախագիծը թույլ չի տալիս նման վերակառուցում կատարել: Միաժամանակ հաստատություններից մոտ 10%-ի մոտ մենք արձանագրել ենք աստիճաններ, որոնց թեքահարթակն ուղղակի վտանգավոր է հաշմանդամի համար:

Փողոցից դեպի հաստատության մուտք տանող աստիճանների ընդամենը 15%-ը ունեն բազրիք:

Առկա թեքահարթակի 33%-ի դեպքում կա բազրիք: Միևնույն ժամանակ 33%-ի դեպքում թեքահարթակի մոտ կա եզրաշերտ, որը համապատասխանում է նորմերին, իսկ 67%-ի դեպքում եզրաշերտ ընդհանրապես չկա, ինչը նույնպես վտանգավոր է դարձնում տվյալ թեքահարթակի օգտագործումը սայլակով հաշմանդամի համար:

Ստորև ներկայացվում են փողոցից դեպի հաստատության մուտք տանող ճանապարհին հանդիպող այլ խոչընդոտները:

Գծապատկեր 7.

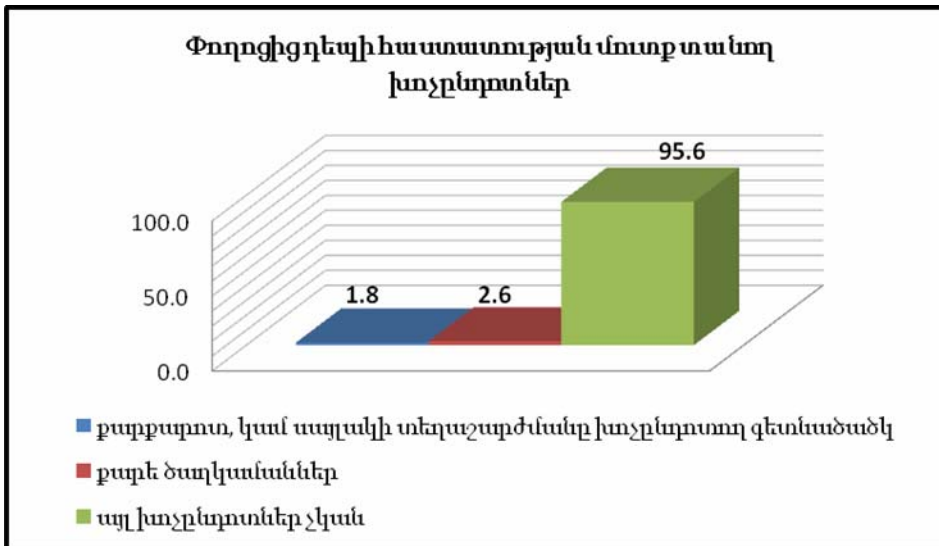

Այսպիսով, երբ ամբողջացնում ենք ստացված պատկերը, ստացվում է, որ հաստատությունների մեծամասնության մոտ սայլակով հաշմանդամի ինքնուրույն մուտքը հաստատություն արդեն իսկ անհնար է դառնում մինչ հաստատության բուն մուտքին հասնելը՝ բակում կամ փողոցում:

Դ. Հաստատության մուտքը

Աղյուսակ 1.

	Տոկոսներով	
Հաստատության մուտքի աստիճանների և թեքահարթակի առկայությունն ու համապատասխանությունը նորմերին	կան աստիճաններ թեքահարթակով, որն իդեալականորեն համապատասխանում է նորմերին	3.5
	կան աստիճաններ թեքահարթակով, որը շատ լավ համապատասխանում է նորմերին	2.6
	կան աստիճաններ թեքահարթակով, որը բավարար չափով համապատասխանում է նորմերին	3.5
	կան աստիճաններ թեքահարթակով, որը վտանգավոր է սայլակավոր հաշմանդամի համար	14.1
	կան աստիճաններ առանց թեքահարթակի	50.9
	չկան աստիճաններ	25.4

Ինչպես երևում է աղյուսակ 1-ում, հաստատության մուտքի մոտ 51%-ի դեպքում կան աստիճաններ առանց թեքահարթակի, որոնք բնականաբար անանցանելի են սայլակով հաշմանդամների համար, ընդ որում թեքահարթակ կառուցելը 79%-ի դեպքում հնարավոր է, իսկ 21%-ի դեպքում՝ ոչ, իսկ թեքահարթակ կառուցելու անհնարիության պատճառը 50%-ի դեպքում հանդիսանում է անբավարար տարածությունը, իսկ 50%-ի դեպքում շինության նախագիծը թույլ չի տալիս նման վերակառուցում կատարել: Միաժամանակ պետք է նշել, որ աստիճանների ավելի քան 14%-ի դեպքում առկա թեքահարթակը վտանգավոր է սայլակով հաշմանդամի համար, իսկ բազրիք կա միայն 25%-ի մոտ: Միննույն ժամանակ 6.9%-ի դեպքում թեքահարթակի մոտ կա եզրաշերտ, որը համապատասխանում է նորմերին, 37.9%-ի դեպքում կա եզրաշերտ, որը չի համապատասխանում նորմերին, իսկ 55.2%-ի դեպքում եզրաշերտ ընդհանրապես չկա: Վերջինս նույնպես վտանգավոր է դարձնում թեքահարթակի օգտագործումը սայլակով հաշմանդամի համար:

Մուտքի աստիճաններից միայն 25% -ի մոտ է հանդիպում բազրիք:

Միայն հաստատությունների 25%-ի դեպքում հաշմանդամի մուտքը հաստատություն չի խոչընդոտվում աստիճաններով:

Աղյուսակ 2.

	Տոկոսներով	
Հաստատություն մուտք գործելուն խոչընդոտող այլ գործոններ	բորդյուր, շեմ մուտքի մոտ	1.8
	առանց թեքահարթակի սանդուղք դեպի ներքև	0.9
	չկան այլ խոչընդոտներ	97.4

Բացի գլխավոր մուտքի դիտարկումից, դիտարկվել են նաև հնարավոր այլընտրանքային մուտք(եր)ի առկայությունն ու համապատասխանությունը նորմերին:

Աղյուսակ 3.

		Տոկոսներով
Այլընտրանքային մուտքերի առկայություն	կա մեկ այլընտրանքային մուտք	16.8
	կան մեկից ավել այլընտրանքային մուտքեր	17.7
	չկա այլընտրանքային մուտք	65.5

Ինչպես երևում է աղյուսակ 3-ում, հաստատությունների 65.5%-ը չունեն այլընտրանքային մուտքեր, ինչը գլխավոր մուտքի անմատչելիության կամ անանցանելիության դեպքում անհնար կդարձնի հաշմանդամի մուտքը տվյալ հաստատություն:

Աղյուսակ 4.

		Տոկոսներով
Այլընտրանքային մուտքի աստիճանների և թեքահարթակի առկայությունն ու համապատասխանությունը նորմերին	կան աստիճաններ և թեքահարթակ, որը իդեալականորեն համապատասխանում է նորմերին	5.0
	կան աստիճաններ և թեքահարթակ, որը բավարար չափով համապատասխանում է նորմերին	2.5
	կան աստիճաններ և թեքահարթակ, որը չի համապատասխանում նորմերին	2.5
	կան աստիճաններ և թեքահարթակ, որը վտանգավոր է սայլակով հաշմանդամի համար	12.5
	կան աստիճաններ առանց թեքահարթակի	47.5
	չկան աստիճաններ	30.0

Դեպի այլընտրանքային մուտք տանող 70% աստիճանների առկայության պայմաններում դրանցից 40.7%-ը ունեն բազրիք, իսկ 59.3%-ը՝ ոչ:

Առկա աստիճանների համար թեքահարթակ կառուցելը 76.5%-ի դեպքում հնարավոր է, իսկ 23.5%-ի դեպքում՝ ոչ, ընդ որում թեքահարթակ կառուցելու անհնարինության պատճառը 25%-ի դեպքում հանդիսանում է անբավարար տարածությունը, իսկ 75%-ի դեպքում շինության նախագիծը թույլ չի տալիս նման վերակառուցում կատարել:

Առկա թեքահարթակի 28.6%-ի դեպքում կա բազրիք, իսկ 71.4%-ի դեպքում՝ ոչ: Միննույն ժամանակ 12.5%-ի դեպքում թեքահարթակի մոտ կա եզրաշերտ, որը չի համապատասխանում նորմերին, 12.5%-ի մոտ՝ եզրաշերտ, որը համապատասխանում է նորմերին, իսկ 75%-ի դեպքում եզրաշերտ ընդհանրապես չկա:

Աղյուսակ 5.

		Տոկոսներով
Այլընտրանքային մուտքին խոչընդոտող այլ գործոններ	բոլորը, շեմ մուտքի մոտ	10
	առանց թեքահարթակի սանդուղք դեպի ներքև	2.5
	այլ խոչընդոտներ չկան	87.5

Ե. Հաստատության մուտքի դուռը

Գծապատկեր 8.

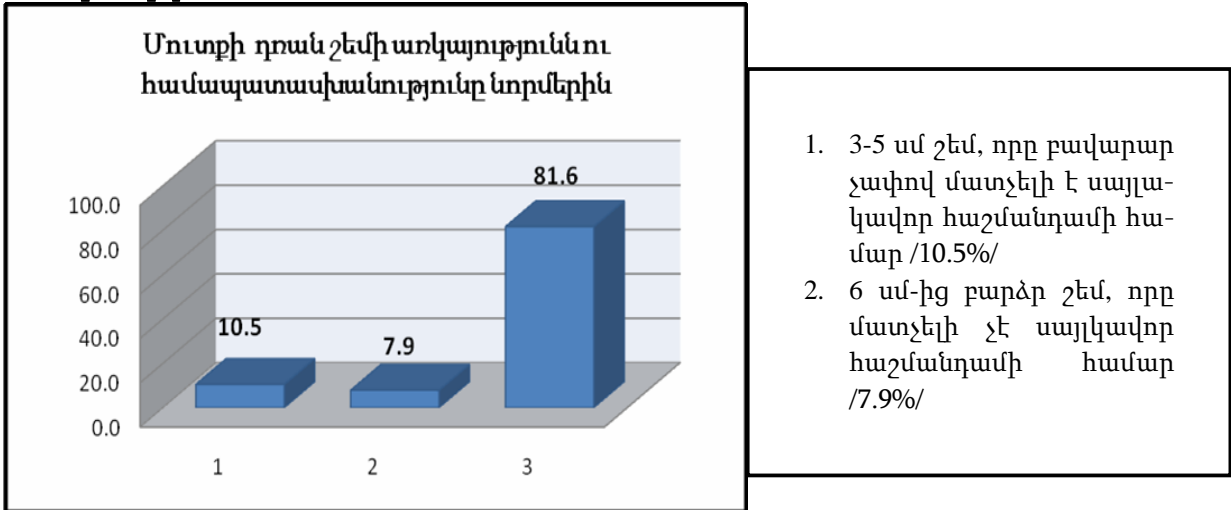

Աղյուսակ 6.

		Տոկոսներով
Հաստատության դռան համապատասխանությունը նորմերին ⁶	մեկ փեղկանի դուռ, որը մատչելի է սայլակավոր հաշմանդամի համար	25.4
	մեկ փեղկանի դուռ, որը մատչելի չէ սայլակավոր հաշմանդամի համար	0.9
	երկփեղկանի դուռ, որը բացվելու դեպքում մատչելի է սայլակավոր հաշմանդամի համար	14.9
	երկփեղկանի դուռ, որը նույնիսկ չբացվելու դեպքում մատչելի է սայլակավոր հաշմանդամի համար	58.8

Երբեմն խոչընդոտ է հանդիսանում ոչ միայն մուտքի դռան լայնությունը, այլև դռան մոտ գտնվող շեմը, որի բարձրությունը շատ հաճախ անանցանելի է սայլակով հաշմանդամի համար: Վերջինիս համար առավել մատչելի է միայն 3սմ-ը չգերազանցող բարձրությամբ շեմը: Ինչպես երևում է գծապատկեր 8-ից, դիտարկված հաստատությունների մուտքերի

⁶ Տե՛ս հավելված 2:

դռների մոտ 8% դեպքերում դռան շեմի բարձրությունը գերազանցում է սահմանված և սայլակով հաշմանդամի համար մատչելի բարձրության սահմանը:

Ինչ վերաբերում է հաստատության մուտքի դռան մատչելիությանը, ապա ըստ ստացված տվյալների (տե՛ս աղյուսակ 6), դիտարկված հաստատություններում առկա մեկփեղկանի դռներից (26.3%) ընդամենը 0.9%-ը չեն համապատասխանում նորմերին, մնացած հաստատություններում առկա երկփեղկանի դռներից (73.3%) զգալի մասը (58.8%) նույնիսկ փեղկը չբացելու դեպքում մատչելի են սայլակով հաշմանդամի համար, իսկ մի մասը (14.9%) մատչելի է միայն փեղկը բացելու դեպքում:

9. Իրավիճակը հաստատության ներսում

Շատ հաճախ սայլակով հաշմանդամները խոչընդոտների են հանդիպում հաստատության հենց առաջին հարկում, և նույնիսկ այն դեպքում, եթե հաստատության բակը և անմիջական մուտքը մատչելի են, ապա առաջին հարկում տեղաշարժվելը դառնում է անհնար սայլակով հաշմանդամների համար: Ստորև ներկայացվում են այն խոչընդոտները, որոնք բացահայտվել են դիտարկման արդյունքում և կարող են անմատչելի դարձնել սայլակով հաշմանդամի տեղաշարժվելն առաջին հարկում:

Աղյուսակ 7.

		Տոկոսներով
Առաջին հարկում աստիճանների և թեքահարթակի առկայությունն ու համապատասխանությունը նորմերին	կան աստիճաններ թեքահարթակով, որը վտանգավոր է սայլակավոր հաշմանդամի համար	3.5
	կան աստիճաններ առանց թեքահարթակի	25.4
	չկան աստիճաններ	71.1

Ինչպես երևում է աղյուսակ 7-ից, դիտարկված հաստատությունների առաջին հարկում 28.9% դեպքերում առկա են աստիճաններ, որոնցից 25.4%-ը՝ առանց թեքահարթակի, իսկ 3.5% դեպքերում առկա թեքահարթակը նույնիսկ վտանգավոր է հաշմանդամի համար: Միաժամանակ առկա աստիճանների համար թեքահարթակ կառուցելը 35.7%-ի դեպքում հնարավոր է, իսկ 64.3%-ի դեպքում՝ ոչ, ընդ որում թեքահարթակ կառուցելու անհնարինության պատճառը 76.5%-ի դեպքում հանդիսանում է անբավարար տարածությունը, իսկ 23.5%-ի դեպքում շինության նախագիծը թույլ չի տալիս նման վերակառուցում կատարել: Առկա թեքահարթակի մոտ բազրիք ընդհանրապես չկա: Մինևույն ժամանակ 33.3%-ի դեպքում թեքահարթակի մոտ կա եզրաշերտ, որը չի համապատասխանում նորմերին, իսկ 66.7%-ի դեպքում եզրաշերտ ընդհանրապես չկա:

Առկա աստիճանների 25%-ը ունեն բազրիք, իսկ 75%-ը՝ ոչ:

Ստացվում է, որ հաստատություններից մոտ 1/3 դեպքերում առաջին հարկում սայլակով հաշմանդամի համար ինքնուրույնաբար տեղաշարժվելը ոչ միայն անհնար է, այլև կարող է վտանգավոր լինել:

Աղյուսակ 8.

		Տոկոսներով
Առաջին հարկում սայլակով հաշմանդամի տեղաշարժմանը խոչընդոտող այլ գործոններ	նեղ միջանցք	0.9
	մեկ առանձին աստիճան առանց թեքահարթակի	1.8
	այլ խոչընդոտներ չկան	97.4

Հաստատության ներսում սայլակով հաշմանդամի համար հաջորդ էական խոչընդոտ են հանդիսանում ներսի դռները, քանզի դրանց անհամապատասխանությունը նորմերին⁷ անհնար է դարձնում հաշմանդամի լիարժեք օգտվելը տվյալ հաստատության ծառայություններից:

Գծապատկեր 9.

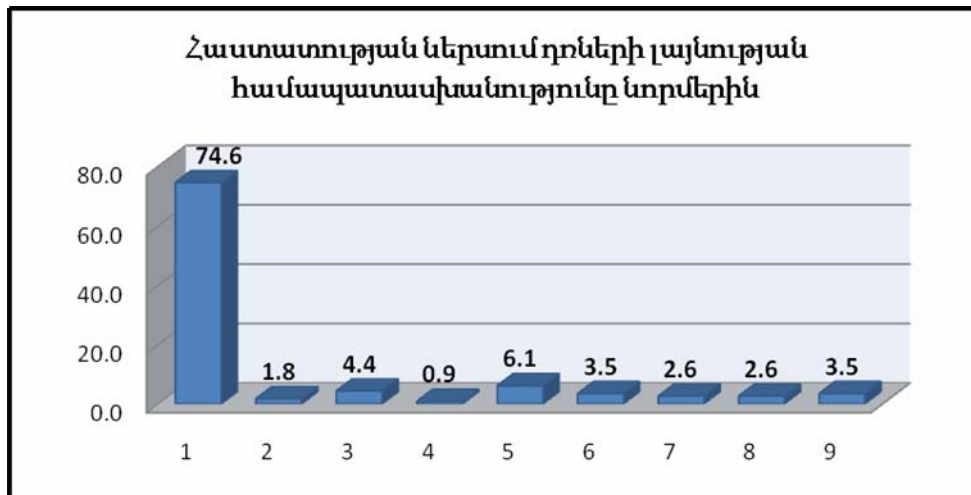

1. նույնն է և լավ կերպով համապատասխանում է նորմերին /74.6%/
2. նույնն է և բավարար չափով համապատասխանում է նորմերին /1.8%/
3. նույնն է, սակայն մատչելի է միայն նեղ սայլակով հաշմանդամների համար /4.4%/
4. նույնն է, սակայն ընդհանրապես մատչելի չէ որևէ սայլակի համար /0.9%/
5. տարբեր է և լավ կերպով համապատասխանում է նորմերին /6.1%/
6. տարբեր է և բավարար չափով համապատասխանում է նորմերին /3.5%/
7. տարբեր է, սակայն մատչելի է միայն նեղ սայլակով հաշմանդամների համար /2.6%/
8. տարբեր է, սակայն ընդհանրապես մատչելի չէ որևէ սայլակի համար /2.6%/
9. բացի մուտքի դռից, այլ դռներ չկան/3.5%/

Հաստատության ներսում դռները կարող են ունենալ ինչպես նույն լայնությունը, այնպես էլ՝ տարբեր: Ինչպես երևում է գծապատկեր 9-ից, դիտարկված հաստատությունների

⁷ Տե՛ս հավելված 2:

զգալի մասում դռներն ունեն նույն լայնությունը և լավ կերպով (74.6%) կամ բավարար չափով (1.8%) համապատասխանում են նորմերին, մի մասն էլ (4.4%) մատչելի են միայն նեղ սայլակների համար, իսկ 0.9%-ը ընդհանրապես չեն համապատասխանում նորմերին: Միննույն ժամանակ դիտարկված հաստատությունների մոտ 14.8%-ում ներսի դռների լայնությունը տարբեր է, որոնցից մի մասը լավ կերպով (6.1%) կամ բավարար չափով (3.5%) համապատասխանում են նորմերին, 2.6%-ը մատչելի են միայն նեղ սայլակների համար, իսկ 2.6%-ը ընդհանրապես մատչելի չեն որևէ սայլակի համար:

Այսպիսով, ստացվում է, որ դիտարկված հաստատություններում 3.5% դեպքերում է, որ ներսի դռներն ընդհանրապես մատչելի չեն սայլակով հաշմանդամի համար: Ընդ որում, դիտարկվել է նաև հաստատության ներսում ոչ մատչելի դռներով սենյակների ֆունկցիոնալ նշանակությունը. թերապևտի սենյակ (33.3%), ադմինիստրատիվ սենյակներ (44.4%) և ռենտգենի սենյակ (22.2%): Պարզվում է, որ ոչ մատչելի դռներով սենյակների մոտ կեսից ավելին ունեն կարևոր ֆունկցիոնալ նշանակություն սայլակով հաշմանդամների համար:

Է. Վերելակ

Ստորև ներկայացվում են դիտարկված հաստատությունների շինությունների հարկերի թվի համամասնությունը, ինչպես նաև այդ շինություններում տեղակայված՝ դիտարկված հաստատությունների զբաղեցրած հարկերի համամասնությունը:

Աղյուսակ 9.

Շինության հարկերի թիվը		%-ով	Հաստատության զբաղեցրած հարկերը		%-ով
1	1 հարկ	9.6	1	1-ին և դրանից բարձր հաստատության բոլոր հարկերը	52.2
2	1-3 հարկ	34.2	2	միայն 1-ին հարկը	28.3
3	4-6 հարկ	40.4	3	1-3 հարկերը	11.5
4	7 և ավելի հարկեր	15.8	4	4-6 հարկերը	7.1
			5	7-րդ և դրանից բարձր հարկերը	0.9

Ինչպես երևում է աղյուսակ 9-ից, դիտարկված հաստատությունների ընդամենը 9.6%-ն է գտնվում առաջին հարկում, մնացած 90.4%-ը գտնվում են 1-ից բարձր հարկերում: Միաժամանակ դիտարկված հաստատությունների ընդամենը 28.3%-ն են գտնվում առաջին հարկում, դրանցից կեսից ավելին զբաղեցնում են առաջինից բարձր բոլոր հարկերը, 11.5%-ը՝ 1-3 հարկերը, 7.1%-ը՝ 4-6 հարկերը, իսկ 0.9%-ը տեղակայված են 7-րդ և դրանից բարձր հարկերում: Նման պայմաններում շատ կարևոր են դառնում առաջինից բարձր հարկեր զբաղեցնող հաստատություններում վերելակի առկայությունն ու դրա համապատասխանությունը (վերելակի խցի խորություն և դռան բացվածքի լայնություն) սահմանված նորմերին, այլապես սայլակով հաշմանդամի տեղաշարժվելը տվյալ հաստատությունում դառնում է անհնար:

Դիտարկված հաստատություններից 57.7%-ում կա վերելակ, իսկ 42.3%-ում՝ ոչ:

Գծապատկեր 10. Հաստատության զբաղեցրած հարկերի և այդ հաստատություններում վերելակի առկայության համամասնությունը

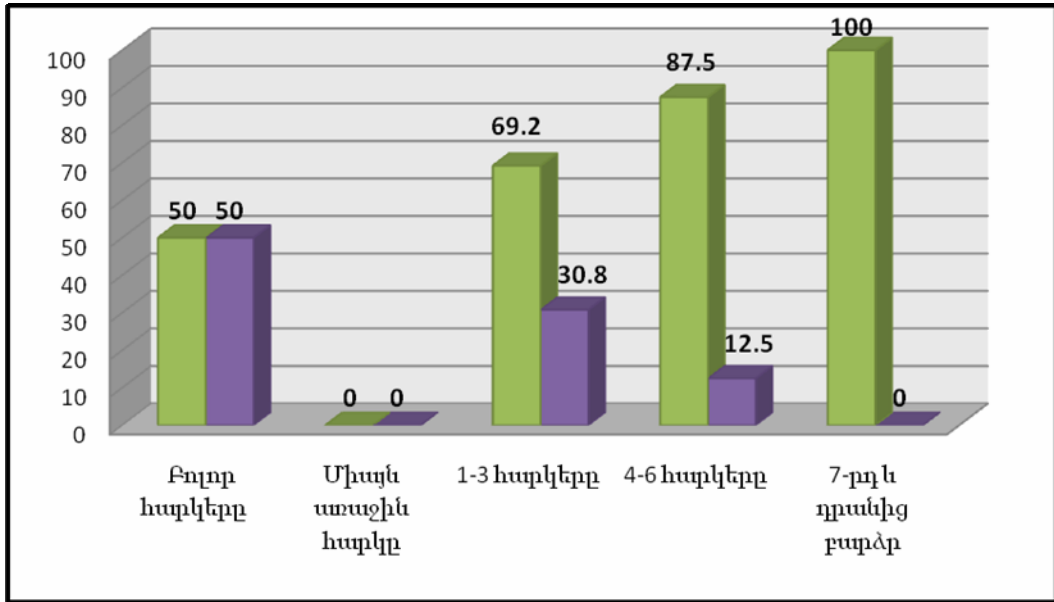

		Վերելակի առկայություն /%-ով/	
		կա	չկա
Հաստատության զբաղեցրած հարկերը	1-ից բարձր բոլոր հարկերը	50	50
	Միայն առաջին հարկը	0	0
	1-3 հարկերը	69.2	30.8
	4-6 հարկերը	87.5	12.5
	7-րդ և դրանից բարձր	100	0

Ինչպես երևում է գծապատկեր 10-ից, 1-ից բարձր բոլոր հարկերը զբաղեցնող հաստատությունների կեսում հավասարապես կա և չկա վերելակ, 1-3 հարկերը զբաղեցնող 30.8%-ում և 4-6 հարկերը զբաղեցնող հաստատությունների 12.5%-ում չկա վերելակ, իսկ 7-րդ և դրանից բարձր գտվող հաստատություններից բոլորում էլ կա վերելակ:

Փաստորեն, 1-ից բարձր բոլոր հարկերը զբաղեցնող հաստատություններում, որտեղ չկա վերելակ, սայլակով հաշմանդամը չի կարող տեղաշարժվել և օգտվել մատուցվող ծառայություններից:

Նույնիսկ այն հաստատություններում, որտեղ կա վերելակ, դա դեռ չի նշանակում, որ դրանից կարող է օգտվել սայլակով հաշմանդամը, քանզի շատ հաճախ վերելակի չափերը թույլ չեն տալիս դա անել: Ստորև ներկայացվում է, թե դիտարկված հաստատություններում առկա վերելակների որ մասն է համապատասխանում սահմանված նորմերին:⁸ Սայլակով հաշմանդամների համար վերելակի մատչելի-

⁸ Տե՛ս հավելված 2:

ությունը գնահատվել է սահմանված նորմերին վերելակի խցի խորության և դռան բացվածքի լայնության համապատասխանությամբ:

Գծապատկեր 11. Վերելակի բացվածքի լայնության և խցի խորության համապատասխանությունը նորմերին.

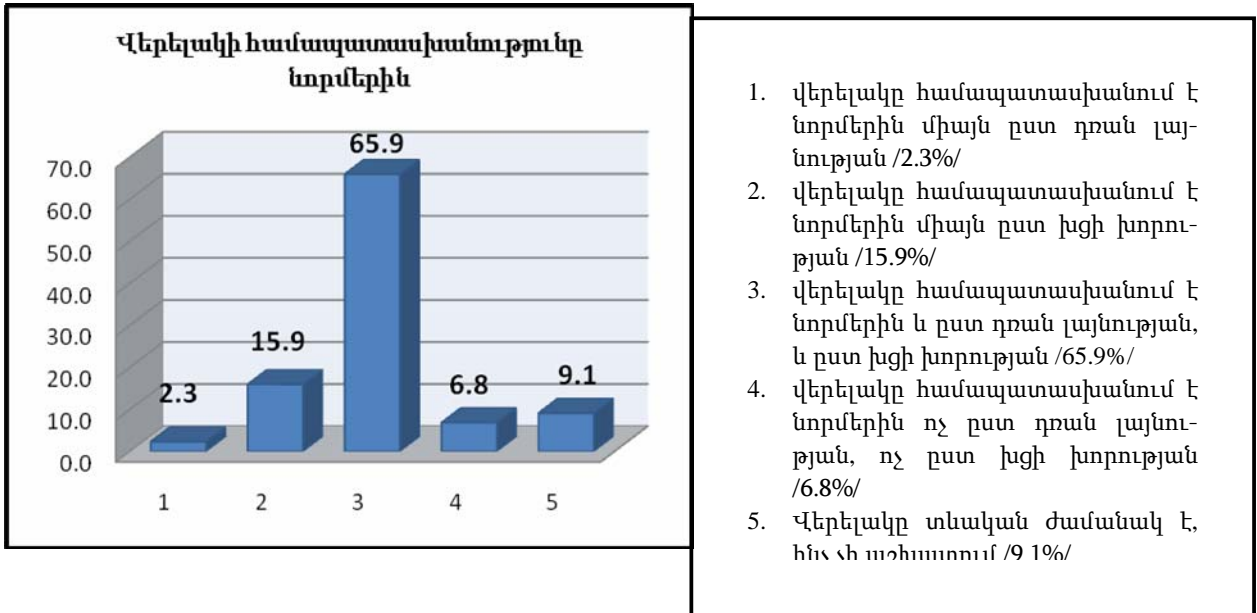

1. վերելակը համապատասխանում է նորմերին միայն ըստ դռան լայնության /2.3%/
2. վերելակը համապատասխանում է նորմերին միայն ըստ խցի խորության /15.9%/
3. վերելակը համապատասխանում է նորմերին և ըստ դռան լայնության, և ըստ խցի խորության /65.9%/
4. վերելակը համապատասխանում է նորմերին ոչ ըստ դռան լայնության, ոչ ըստ խցի խորության /6.8%/
5. Վերելակը տևական ժամանակ է, հնչ չի աշխատում /9.1%/

Ինչպես երևում է գծապատկեր 11-ից, դիտարկված հաստատություններում առկա վերելակներից մի մասը համապատասխանում է նորմերին միայն մեկ չափանիշով. միայն ըստ դռան լայնության (2.3%) կամ ըստ խցի խորության (15.9%), իսկ վերելակներից 6.8%-ը ընդհանրապես չեն համապատասխանում նորմերին ոչ մի չափանիշով: Դիտարկված հաստատություններից միայն 65.9%-ն է համապատասխանում նորմերին և հետևաբար մատչելի է սայլակով հաշմանդամի համար:

Նշենք նաև, որ դիտարկված հաստատություններից 9.1%-ի դեպքում առկա վերելակները տևական ժամանակ է, ինչ չեն աշխատում, հետևաբար հնարավոր չի եղել դրանց մատչելիության գնահատումը, այդուհանդերձ բազմաօգտակար հաստատության վերելակի չափախառնելի ինքնին անանցանելի խոչընդոտ է սայլակով հաշմանդամի համար:

Նույնիսկ վերելակի մատչելիության պայմաններում, երբեմն վերելակ տանող ճանապարհին հանդիպում են խոչընդոտներ, որոնք անանցանելի են սայլակով հաշմանդամի համար:

Այսպիսով, դիտարկված հաստատություններում վերելակ տանող ճանապարհին 4.8%-ի մոտ կան աստիճաններ առանց թեքահարթակի, ընդ որում դրանցից կեսի մոտ թեքահարթակի կառուցումը հնարավոր է, մյուս կեսի մոտ՝ ոչ: Թեքահարթակի կառուցման անհնարինության միակ պատճառը բոլորի դեպքում հանդիսանում է անբավարար տարածությունը: Աստիճաններից ոչ մեկի մոտ չկա բազրիք:

Վերելակ տանող ճանապարհին արձանագրվել են նաև հետևյալ խոչընդոտները. բորոյուր, շեմ (2%) և առանց թեքահարթակի սանդուղք դեպի ներքև (4.1%):

Ը. Հանրային սանհանգույց

Դիտարկված հաստատություններում գնահատվել են նաև առկա հանրային սանհանգույցների մատչելիությունը սայլակով հաշմանդամի համար:

Դիտարկված հաստատություններից 84.2%-ում առկա է հանրային սանհանգույց, 15.8%-ում՝ համապատասխանաբար ոչ:

Ստորև ներկայացվում է առկա հանրային սանհանգույցների դռների համապատասխանությունը նորմերին:⁹

Գծապատկեր 12.

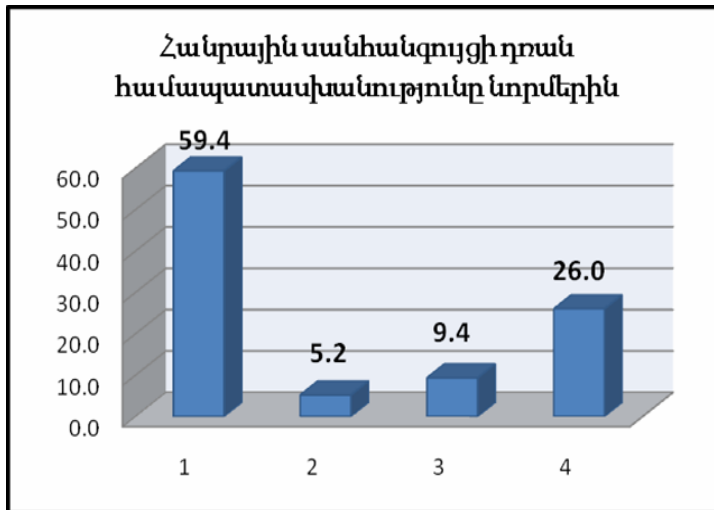

1. սանհանգույցի դուռը լիովին համապատասխանում է նորմերին /59.4%/
2. սանհանգույցի դուռը բավարար չափով համապատասխանում է նորմերին /5.2%/
3. սանհանգույցի դուռը մատչելի է միայն նեղ սայլակների համար /9.4%/
4. սանհանգույցի դուռը ընդհանրապես մատչելի չէ որևէ սայլակի համար /26%/

Գծապատկեր 12-ից երևում է, որ դիտարկված հաստատությունների հանրային սանհանգույցի դռները լիովին (59.4%), կամ բավարար չափով (5.2%) համապատասխանում են սահմանված նորմերին, այնինչ 9.4%-ը մատչելի են միայն նեղ սայլակների համար, իսկ դռների 26%-ը ընդհանրապես մատչելի չեն սայլակով հաշմանդամի համար:

Դիտարկվել են նաև դռների բացվելու ուղղությունները, քանզի մեծ ջանքերի միջոցով բացվող դռները լուրջ խնդիրներ են ներկայացնում հենակներից կամ սայլակից օգտվող հաշմանդամի համար: Դուռ բացելու և փակելու առավելագույն ջանքը չպետք է գերազանցի 2.5 կգ: Այս առումով շատ կարևոր է դառնում դռների բացման ուղղությունը: Դեպի դուրս կամ կողք բացվող դռներն առավել մատչելի են սայլակից օգտվող հաշմանդամի համար: Դիտարկված հանրային սանհանգույցի դռների 34.4%-ը բացվում է դեպի ներս, իսկ 64.6% և 1%-ը՝ համապատասխանաբար դեպի դուրս և կողք:

Ստացվում է, որ սայլակով հաշմանդամի համար դիտարկված հանրային սանհանգույցներից 1/3 դեպքում օգտվելը գրեթե անհնար է կամ բավականին դժվար:

Սանհանգույցի դռան մատչելիությունը դեռևս չի երաշխավորում սայլակով հաշմանդամի անարգել տեղաշարժվելը սանհանգույցում:

⁹ Տե՛ս հավելված 2:

Աղյուսակ 10.

		Տոկոսներով
Դեպի զուգարանակոնք սայլակի մոտեցմանը խոչընդոտող առարկաների առկայություն	կան խոչընդոտող շարժական առարկաներ /լվացարան, սարքավորում, պահարան/	9.4
	կան խոչընդոտող անշարժ առարկաներ /դուռ, բորոյուր, շեմ/	19.8
	չկա որևէ խոչընդոտող առարկա	70.8

Աղյուսակ 10-ում երևում է, որ դիտարկված սանհանգույցների 9.4%-ում կան խոչընդոտող առարկաներ, որոնք շարժական են, այսինքն անհրաժեշտության դեպքում ենթակա են տեղափոխման, այնինչ 19.8%-ում կան անշարժ առարկաներ, որոնց տեղափոխումն անհնար է, դրանք ենթակա են միայն վերակառուցման: Սանհանգույցների զգալի մասում խոչընդոտող առարկաներ չկան (70.8%):

Բացի զուգարանակոնքին սայլակի մոտեցման հնարավորությանը, անհրաժեշտ է նաև սանհանգույցում սայլակի պտտման, տեղաշարժման համար տարածություն, առանց որի զուգարանակոնքից օգտվելն անհնար է:

Աղյուսակ 11.

		Տոկոսներով
Սանհանգույցում սայլակի տեղաշարժման, պտտման համար անհրաժեշտ տարածության առկայություն	կա անհրաժեշտ տարածություն	55.2
	չկա անհրաժեշտ տարածություն, միջանցքը նեղ է	42.7
	չկա անհրաժեշտ տարածություն, ներսում նեղ խցիկներ են	2.1

Դիտարկված հաստատություններից գրեթե կեսում (44.8%) չկա անհրաժեշտ տարածություն սայլակի տեղաշարժման համար:

Զուգարանակոնքից օգտվելու համար սայլակով հաշմանդամին անհրաժեշտ է հատուկ բռնածող, որը պետք է տեղադրված լինի զուգարանակոնքի կողքի պատին, որպեսզի հաշմանդամն ազատ կարողանա սայլակից զուգարանակոնքին տեղափոխվել: Այն պետք է ունենա համապատասխան բարձրություն և հեռավորություն զուգարանակոնքից:¹⁰ Դիտարկման արդյունքում պարզվել է, որ առկա հանրային սանհանգույցների 97.9%-ում ընդհանրապես չկա հաշմանդամների համար նախատեսված բռնածող, իսկ առկա 2.1%-ի մոտ այդ բռնածողի բարձրությունը և հեռավորությունը լիովին համապատասխանում է նորմերին:

¹⁰ Տե՛ս հավելված 2

Փաստորեն, հանրային սանհանգույցների զգալի մեծամասնությունում նույնիսկ սանհանգույց անարգել մուտք գործելու և ազատ տեղաշարժվելու պայմաններում սայլակով հաշմանդամը չի կարող ինքնուրույն օգտվել զուգարանակոնքից: Որպեսզի սայլակով հաշմանդամը կարողանա օգտվել զուգարանակոնքից, դրա կողային հատվածներում պետք է լինի անհրաժեշտը տարածություն ինչպես ըստ լայնության, այնպես էլ ըստ խորության:¹¹

Գծապատկեր 13.

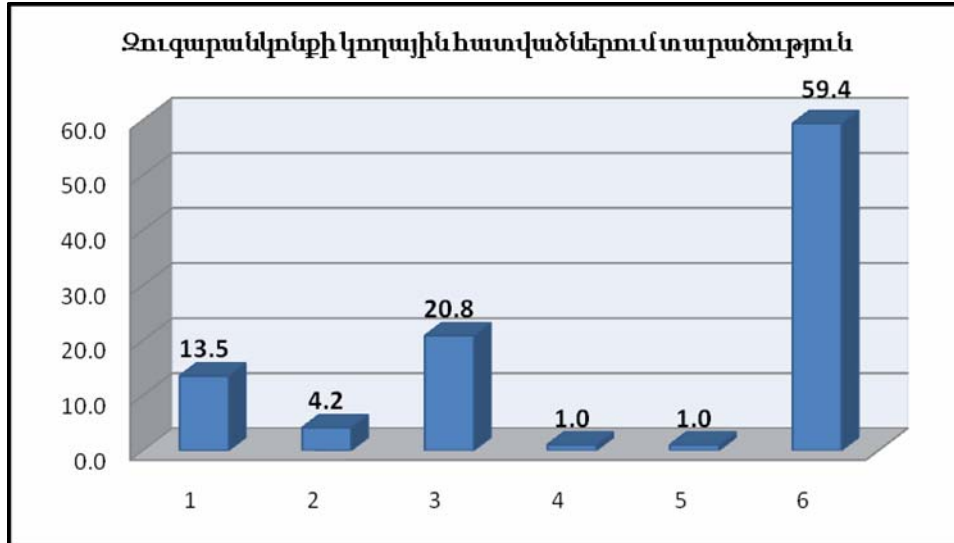

1. կա առանց խոչընդոտների տարածություն, որը մատչելի է սայլակով հաշմանդամի համար միայն ըստ խորության /13.5%/
2. կա առանց խոչընդոտների տարածություն, որը մատչելի է սայլակով հաշմանդամի համար միայն ըստ լայնության /4.2%/
3. կա առանց խոչընդոտների տարածություն, որը մատչելի է սայլակով հաշմանդամի համար և՛ ըստ լայնության, և՛ ըստ խորության /20.8%/
4. զուգ.-ի կողային հատվածում կա խոչընդոտող առարկա, որն անանցանելի է դարձնում սայլակով հաշմանդամի մոտեցումը զուգ.-ին /1%/
5. զուգ.-ի կողային հատվածում կա առարկա, որը չի խոչընդոտում սայլակով հաշմանդամի մոտեցումը զուգ.-ին /1%/
6. զուգ.-ի կողային հատվածում չկա տարածություն /59.4%/

Ինչպես երևում է գծապատկեր 13-ից, դիտարկված հանրային սանհանգույցներից գրեթե 60%-ում զուգարանակոնքի կողային հատվածներում չկա անհրաժեշտ տարածություն, որը թույլ կտա սայլակով հաշմանդամին օգտվել զուգ.-ից, միաժամանակ զուգարանակոնքերից որոշ մասում կա տարածություն միայն ըստ խորության (13.5%) կամ լայնության (4.2%): Միայն դիտարկված սանհանգույցների 20.8%-ում զուգ.-ի կողային հատվածներում կա անհրաժեշտ տարածություն:

¹¹ Տե՛ս հավելված 2

Ձուգարանակոնքի կողային հատվածում տարածություն չլինելու դեպքում, սայլակով հաշմանդամի համար վերջին հնարավորությունը գուգ.-ից օգտվելու համար գուգ.-ի դիմացի հատվածում անհրաժեշտ տարածությունն է:

Գծապատկեր 14.

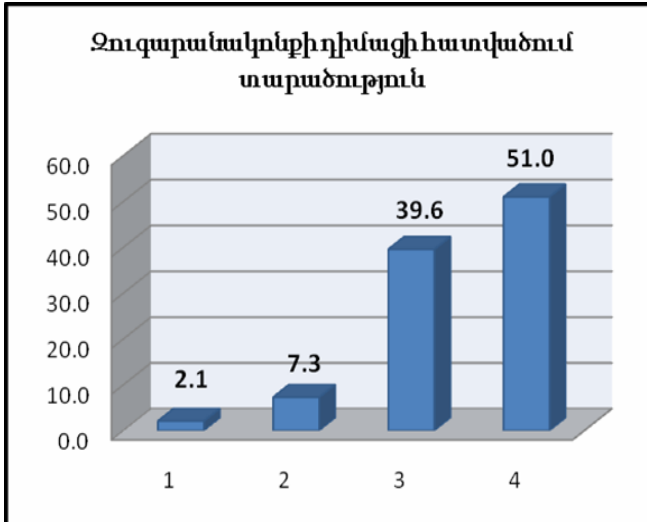

1. կա տարածություն, որը մատչելի է սայլակով հաշմանդամի համար միայն ըստ խորության /2.1%/
2. կա տարածություն, որը մատչելի է սայլակով հաշմանդամի համար միայն ըստ լայնության /7.3%/
3. կա տարածություն, որը մատչելի է սայլակով հաշմանդամի համար և՛ ըստ լայնության, և՛ ըստ խորության /39.6%/
4. չկա տարածություն /51%/

Դիտարկված սանհանգույցների 51% դեպքերում գուգ.-ի դիմացի հատվածում չկա տարածություն, միաժամանակ կա տարածություն, որը մատչելի է միայն ըստ լայնության (7.3%) կամ խորության (2.1%), և միայն 39.6% դեպքերում կա տարածություն գուգ.-ի դիմացի հատվածում, որը հնարավոր է դարձնում սայլակով հաշմանդամի կողմից գուգ.-ից օգտվելը:

Այսպիսով ստացվում է, որ դիտարկված հանրային սանհանգույցների մոտ կեսից ավելինի դեպքում սայլակով հաշմանդամը չի կարող օգտվել դրանից, քանզի գուգ.-ի կողային և դիմացի հատվածում չկա անհրաժեշտ տարածություն:

Որպեսզի սանհանգույցում հաշմանդամի համար հնարավոր լինի օգտվել լվացարանից, այն պետք է տեղադրված լինի այնպես, որ չկրճատի անվասայլակի տեղակայման համար անհրաժեշտ տարածությունը, ինչպես նաև ունենա ներքին խորշ, որպեսզի նրա տակ տեղավորվի անվասայլակը:

Աղյուսակ 12.

	Տոկոսներով	
Սանհանգույցում լվացարանի առկայությունն ու համապատասխանությունը նորմերին	կա լվացարան, որի բարձրությունը համապատասխանում է նորմերին	35.4
	կա լվացարան, որի բարձրությունը չի համապատասխանում նորմերին	58.3
	չկա լվացարան	6.3

Դիտարկված հանրային սանհանգույցներում առկա լվացարաններից կեսից ավելին (58.3%) բարձրությունը չի համապատասխանում նորմերին և մատչելի չէ սայլակով հաշմանդամի համար:¹²

Հաշվի առնելով արտակարգ իրավիճակների ի հայտ գալու հնարավորությունը, սանհանգույցում, զուգարանակոնքի կողքին անհրաժեշտ է տազնապի կոճակի կամ զանգի առկայությունը: Վերջինիս առկայությունն էլ ավելի կարևոր է սայլակով հաշմանդամի համար՝ անհետաձգելի օգնության կարիք ունենալու (անվասայլակից հաշմանդամի հանկարծակի ընկնելու, զուգարանակոնքից անվասայլակի անմատչելի հեռավորությամբ հեռանալու և նման այլ) դեպքերում:

Դիտարկման արդյունքում պարզվել է, որ հանրային սանհանգույցների 98.9%-ում ընդհանրապես չկա հաշմանդամների համար (և ոչ միայն) նախատեսված տազնապի կոճակ, իսկ առկա 1.1%-ի մոտ այդ տազնապի կոճակի հեռավորությունը զուգարանակոնքից չի համապատասխանում նորմերին: Վերջինից կարելի է եզրակացնել, որ տազնապի կոճակի տեղադրումը նման դեպքերում կրում է ձևական բնույթ և մինչ այն տեղադրելը չեն ուսումնասիրվել առկա չափանիշները:

Թ. Հիվանդասենյակների, դրանցում առկա սանհանգույցների, ռենտգենի և սոնոգրաֆիայի սենյակների մատչելություն (միայն ստացիոնար բուժհաստատությունների համար)

Դիտարկված ստացիոնար բուժհաստատությունների հիվանդասենյակներից 96.6%-ում կա սայլակով հաշմանդամի տեղաշարժման համար անհրաժեշտ տարածություն, իսկ 3.4%-ում՝ համապատասխանաբար ոչ:

Ստացիոնար բուժհաստատության հիվանդասենյակում գտնվելու (բուժվելու) ընթացքում մեծ կարևորություն է ստանում սանհանգույցի առկայությունը հիվանդասենյակի ներսում՝ հատկապես սայլակով հաշմանդամի համար:

Աղյուսակ 13.

		Տոկոսներով
Հիվանդասենյակներում սանհանգույցի առկայություն	կա բոլոր հիվանդասենյակներում	65.5
	կա ոչ բոլոր հիվանդասենյակներում՝ անկախ վճարովի կամ անվճար լինելուց	27.6
	չկա ոչ մի հիվանդասենյակում	6.9

Դիտարկված ստացնար բուժհաստատությունների հիվանդասենյակների սանհանգույց կա ոչ բոլոր հիվանդասենյակներում (27.6%) կամ ընդհանրապես չկա (6.9%), այն առկա է միայն հիվանդասենյակների 65.5%-ում: Ստացվում է, որ այն հիվանդասենյակներում, որտեղ չկա սանհանգույց, սայլակով հաշմանդամը չի կարող օգտվել սանհանգույցից առանց կողմնակի օգնության:

Այդուհանդերձ, սանհանգույցի առկայությունը հիվանդասենյակում դեռևս չի երաշխավորում սայլակով հաշմանդամի օգտվելու հնարավորությունը դրանից: Մտորն ներկա-

¹² Տե՛ս հավելված 2

յացվում է հաշմանդամի համար հիվանդասենյակներում առկա սանհանգույցների մատչելիության մակարդակը:

Աղյուսակ 14.

	Տոկոսներով	
Հիվանդասենյակների սանհանգույցի դռան համապատասխանությունը նորմերին	սանհանգույցի դուռը լավ կերպով համապատասխանում է նորմերին	33.3
	սանհանգույցի դուռը բավարար չափով համապատասխանում է նորմերին	3.7
	սանհանգույցի դուռը ընդհանրապես մատչելի չէ որևէ սայլակի համար	63

Ինչպես երևում է աղյուսակ 14-ից, հիվանդասենյակների սանհանգույցների 63%-ի դռները մատչելի չեն սայլակով հաշմանդամի համար, այսինքն ստացվում է, որ նույնիսկ սանհանգույցի առկայության պայմաններում հաշմանդամը ստիպված է դիմել կողմնակի օգնության: Միաժամանակ սանհանգույցի դռների բացման ուղղություններն են. դեպի դուրս (33.3%), դեպի ներս (63%) և դեպի կողք (3.7%):

Դիտարկված հիվանդասենյակների սանհանգույցներում դեպի զուգարանակոնք սայլակի մոտեցմանը խոչընդոտող առարկաներ չեն արձանագրվել, սակայն այդ սանհանգույցներից 63%-ում սայլակի տեղաշարժման, պտտման համար անհրաժեշտ տարածություն չի եղել:

Գծապատկեր 15.

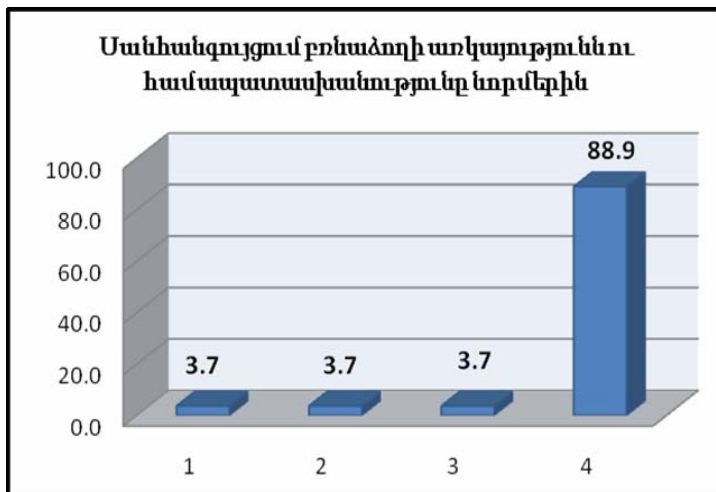

- կա բռնաձող, որի բարձրությունը և հեռավորությունը զուգ.-ից համապատասխանում են նորմերին /3.7%/
- կա բռնաձող, որի բարձրությունը և հեռավորությունը զուգ.-ից չեն համապատասխանում նորմերին /3.7%/
- կա բռնաձող, որը միայն զուգ.-ից իր հեռավորությամբ է համապատասխանում նորմերին /3.7%/
- չկա բռնաձող /88.9%/

Հիվանդասենյակների սանհանգույցներից զգալի մեծամասնությունում (88.9%) չկա հաշմանդամների համար նախատեսված բռնաձող, իսկ առկա 3.7%-ի մոտ այն չի համապատասխանում անհրաժեշտ նորմերին:

Աղյուսակ 15.

		Տոկոսներով
Չուզարանակոնքի կողային հատվածներում տարածություն	կա առանց խոչընդոտների տարածություն, որը մատչելի է և խորությամբ, և լայնությամբ	33.3
	կա խոչընդոտող առարկա, որն անանցանելի է դարձնում սայլակով հաշմանդամի մոտեցումը գուզարանակոնքին	7.4
	չկա տարածություն	59.3

Ինչպես երևում է աղյուսակ 15 և 16-ից, սանհանգույցի կողային (59.3%) և դիմացի (55.6%) հատվածներում չկա տարածություն, կողային հատվածում մատչելի տարածություն հանդիպում է 33.3%-ի դեպքերում, իսկ դիմացի հատվածում՝ 29.6%:

Աղյուսակ 16 .

		Տոկոսներով
Չուզարանակոնքի դիմացի հատվածում տարածություն	կա տարածություն, որը մատչելի է միայն ըստ լայնության	14.8
	կա տարածություն, որը մատչելի է և ըստ լայնության, և ըստ խորության	29.6
	չկա տարածություն	55.6

Հիվանդասենյակների սանհանգույցներում առկա լվացարանների միայն 33.3%-ն է իր բարձրությամբ համապատասխանում նորմերին, 55.6%-ի դեպքում այն չի համապատասխանում նորմերին, իսկ 11.1% սանհանգույցներում ընդհանրապես չկա լվացարան: Դիտարկման արդյունքում պարզվել է, որ հիվանդասենյակներում առկա հանրային սանհանգույցների 88.9%-ում ընդհանրապես չկա հաշմանդամների համար (և ոչ միայն) նախատեսված տազնապի կոճակ, իսկ առկա 11.1%-ի մոտ այդ տազնապի կոճակի հեռավորությունը գուզարանակոնքից համապատասխանում է նորմերին:

Ինչպես ցույց տվեցին դիտարկումները, ստացիոնար բուժհաստատություններից 92.9%-ում առկա է սոնոգրաֆիայի սենյակ, որը մատչելի է սայլակով հաշմանդամի սպասարկման համար, իսկ համապատասխանաբար 7.1%-ում չկա սոնոգրաֆիայի սենյակ:

Միաժամանակ դիտարկված հաստատություններից 85.7%-ում կա ռենտգենի սենյակ, որը մատչելի է սայլակով հաշմանդամի սպասարկման համար, իսկ 14.3%-ում չկա ռենտգենի սենյակ:

Համադրելով դիտարկված հաստատություններում հետազոտված գնահատման ցուցանիշները՝ իրականացվել է դիտարկված բուժհաստատությունների և դատարանների դասակարգում չորս հիմնական խմբերի.

- մատչելի
- հիմնականում մատչելի
- դժվարամատչելի
- անմատչելի

Գծապատկեր 16.

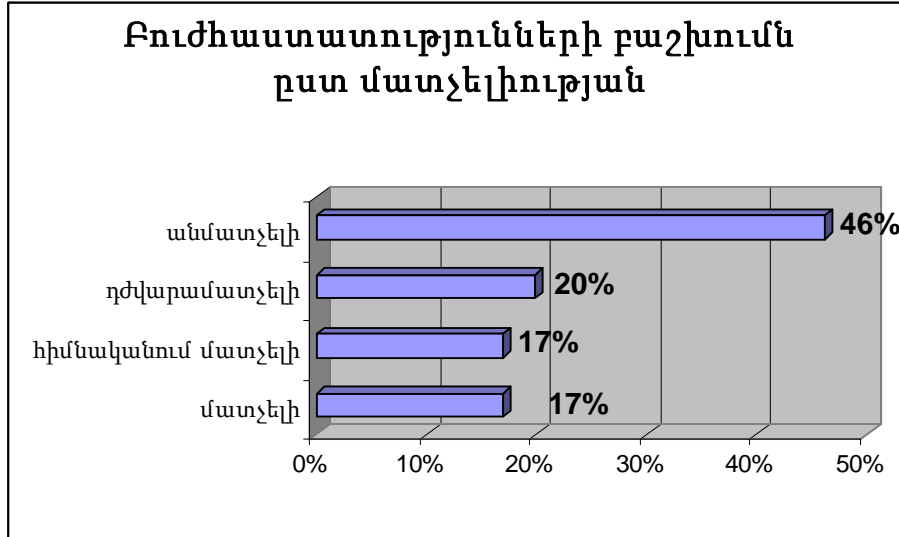

Գծապատկեր 17.

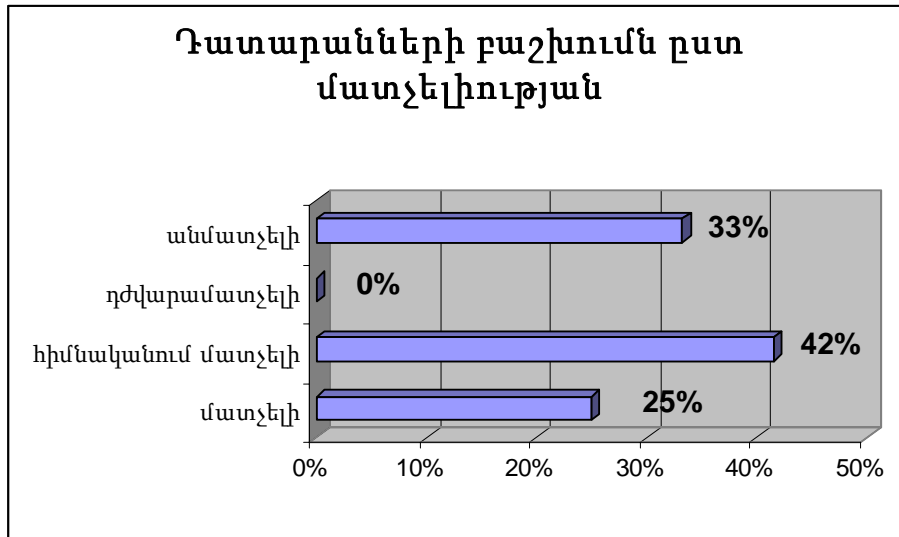

Յուրաքանչյուր խմբում ընդգրկված հաստատությունների համար առանձնացվել են սայլակով հաշմանդամի ֆիզիկական մատչելիությանը խոչընդոտող գործոնները և դրանց հիման վրա մշակվել են հանձնարարականներ: Վերջիններս թույլ կտան հաստատությունների ղեկավարներին իրականացնել իրենց հաստատությունը սայլակով հաշմանդամի համար առավել մատչելի դարձնելուն ուղղված համապատասխան բարեփոխումներ:¹³

¹³ Դիտարկված հաստատությունների մատչելիությանը խոչընդոտող գործոնները և դրանց հիման վրա մշակված հանձնարարականները տե՛ս հավելված 3-ում

5. ՀԵՏԱԶՈՏՈՒԹՅԱՆ ԱՐԴՅՈՒՆՔՆԵՐԻ ԱՍՓՈՓՈՒՄ ԵՎ ԵԶՐԱԿԱՑՈՒԹՅՈՒՆՆԵՐ

Ամփոփելով հետազոտության արդյունքները, տեսնում ենք, որ Երևանում տեղակայված բուժհաստատությունների և դատարանների շենքերի հարդարանքն ընդհանուր առմամբ չի համապատասխանում սահմանված նորմերին և համապատասխանաբար անմատչելի է դարձնում սայլակով հաշմանդամների մուտքն ու տեղաշարժվելը այդ հաստատություններում, մասնավորապես.

- ✓ Հարցազրույցին մասնակցած հաստատության ղեկավար անձնակազմի ներկայացուցիչների կողմից իրենց հաստատությունների մատչելիության գնահատականը ընդհանուր առմամբ չի համապատասխանում իրականությանը, իսկ նրանցից որոշ մասը (4.5%) դժվարացել է գնահատել իր հաստատության մատչելիության մակարդակը: Այստեղից կարելի է ենթադրել, որ սա արդյունք է տեղեկատվության պակասի, այսինքն հարցվողներն ուղղակի չեն պատկերացնում, թե ինչպիսի պայմաններ պետք է հաշվի առնել հաստատության կառուցման կամ վերանորոգման ժամանակ՝ սայլակով հաշմանդամի համար հաստատության ֆիզիկական մատչելիությունն ապահովելու համար:
- ✓ Դիտարկված հաստատություններից միայն 20.2%-ն է առաջիկա 1 տարվա բյուջեում նախատեսում միջոցներ հաշմանդամների համար շինությունն ավելի մատչելի դարձնելուն ուղղված բարեփոխումներ իրականացնելու համար, չնայած նրան, որ դրանց զգալի մեծամասնությունն ունի այդպիսի վերակառուցման, վերանորոգման անհրաժեշտություն:
- ✓ Հաստատությունների՝ բարեփոխումներ կամ վերակառուցումներ չնախատեսելու առաջնային և ամենատարածված պատճառը ֆինանսական ռեսուրսների սահմանափակությունն է, երկրորդ ամենահաճախ հանդիպող պատճառն այն է, որ շինության ներկայիս նախագիծը թույլ չի տալիս կատարել համապատասխան վերակառուցումներ կատարել:
- ✓ Հաստատությունների մոտ 30%-ի դեպքում սայլակով հաշմանդամի մուտքը հաստատություն արդեն իսկ անհնար է դառնում մինչ հաստատության բուն մուտքին հասնելը՝ բակում կամ փողոցում առկա առանց թեքահարթակի աստիճանների, կողնակների և այլ խոչընդոտների պատճառով:
- ✓ Հաստատությունների զգալի մասը (65.5%) չունի այլընտրանքային մուտք, ինչը նշանակում է, որ գլխավոր մուտքի անմատչելիության կամ անանցանելիության պայմաններում նվազում է հաշմանդամների (և ոչ միայն)՝ տվյալ հաստատություն մուտք գործելու հնարավորությունը:
- ✓ Երբեմն սայլակով հաշմանդամի համար խոչընդոտ է հանդիսանում ոչ միայն մուտքի դռան լայնությունը, այլև դռան մոտ գտնվող շեմը, որի բարձրությունը շատ հաճախ անանցանելի է սայլակով հաշմանդամի համար (7.9%):

- ✓ Հաստատությունների մեծաստությունում մուտքի դռները համապատասխանում են սահմանված նորմերին և մատչելի են սայլակով հաշմանդամի համար՝ անկախ նրանից, մեկփեղկանի են, թե՛ երկփեղկ:
- ✓ Հաստատություններից մոտ 1/3 դեպքերում առաջին հարկում սայլակով հաշմանդամի համար տեղաշարժվելը ոչ միայն անհնար է, այլև կարող է վտանգավոր լինել:
- ✓ Դիտարկված հաստատություններում 3.5% դեպքերում ներսի դռներն ընդհանրապես մատչելի չեն սայլակով հաշմանդամի համար:
- ✓ Դիտարկված հաստատությունների ընդամենը 28.3%-ն են գտնվում առաջին հարկում, դրանցից կեսից ավելին զբաղեցնում են առաջինից բարձր բոլոր հարկերը, ընդ որում այդ հաստատությունների կեսում հավասարապես կա և չկա վերելակ, 1-3 հարկերը զբաղեցնող 30.8%-ում և 4-6 հարկերը զբաղեցնող հաստատությունների 12.5%-ում չկա վերելակ:
- ✓ Դիտարկված հաստատություններից միայն 65.9%-ի դեպքում է վերելակը համապատասխանում նորմերին և հետևաբար մատչելի է սայլակով հաշմանդամի համար. առկա վերելակներից մի մասը համապատասխանում է նորմերին միայն մեկ չափանիշով. միայն ըստ դռան լայնության (2.3%) կամ ըստ խցի խորության (15.9%), իսկ վերելակներից 6.8%-ը ընդհանրապես չեն համապատասխանում նորմերին ոչ մի չափանիշով:
- ✓ Դիտարկված հաստատությունների հանրային սանհանգույցի դռների 26%-ը ընդհանրապես մատչելի չեն սայլակով հաշմանդամի համար:
- ✓ Դիտարկված սանհանգույցներից 19.8%-ում կան անշարժ խոչընդոտող առարկաներ, որոնց տեղափոխումն անհնար է, դրանք ենթակա են միայն վերակառուցման:
- ✓ Դիտարկված հաստատություններից գրեթե կեսում (44.8%) չկա անհրաժեշտ տարածություն սայլակի տեղաշարժման համար:
- ✓ Հանրային սանհանգույցների 97.9%-ում ընդհանրապես չկա հաշմանդամների համար նախատեսված բռնաձող: Դիտարկված հանրային սանհանգույցներից գրեթե 60%-ում զուգարանակոնքի կողային հատվածներում և 51% դեպքերում զուգ-ի դիմացի հատվածում չկա տարածություն: Ստացում է, որ հանրային սանհանգույցների զգալի մեծամասնությունում նույնիսկ սանհանգույց անարգել մուտք գործելու և ազատ տեղաշարժվելու պայմաններում սայլակով հաշմանդամը չի կարող ինքնուրույն օգտվել զուգարանակոնքից: Հանրային սանհանգույցների 98.9%-ում չկա հաշմանդամների համար (և ոչ միայն) նախատեսված տազնապի կոճակ:
- ✓ Ստացիոնար բուժհաստատություններում առկա սանհանգույցների 63%-ի դռները մատչելի չեն սայլակով հաշմանդամի համար, այսինքն ստացվում է, որ նույնիսկ սանհանգույցի առկայության պայմաններում հաշմանդամը ստիպված է դիմել կողմնակի օգնության: Սանհանգույցի կողային (59.3%) և դիմացի (55.6%) հատվածներում չկա տարածություն: Դիտարկման արդյունքում պարզվել է, որ

հիվանդասենյակներում առկա հանրային սանհանգույցների 88.9%-ում ընդհանրապես չկա հաշմանդամների համար (և ոչ միայն) նախատեսված տազնապի կոճակ: Այսպիսով, հիվանդասենյակներում առկա սանհանգույցներն ընդհանուր առմամբ մատչելի չեն սայլակով հաշմանդամի համար:

- ✓ Ստացիոնար բուժհաստատություններում առկա ռենտգենի և սոնոգրաֆիայի սենյակների զգալի մեծամասնությունը մատչելի է սայլակով հաշմանդամների համար:

Այսպիսով, ինչպես ցույց տվեցին հետազոտության արդյունքները, դիտարկված հաստատությունների զգալի մեծամասնությունն ունի հաստատությունը սայլակով հաշմանդամների համար առավել մատչելի դարձնելուն ուղղված վերակառուցման, բարեփոխումների անհրաժեշտություն՝ փողոցից դեպի մուտք անցնող հատվածում, մուտքի դռան մոտ, առաջին հարկում, սանհանգույցներում, վերելակում:

Ելնելով այն փաստից, որ հաստատության ղեկավար անձնակազմի ներկայացուցիչների մեծամասնությունը չունի ամբողջական և համակարգված տեղեկատվություն սայլակով հաշմանդամների համար շինությունն առավել մատչելի դարձնելուն ուղղված անհրաժեշտ նորմերի մասին, անհրաժեշտ է մշակել օպտիմալ մեխանիզմներ՝ վերահսկելու համար վերանորոգման ընթացքում սայլակավոր հաշմանդամների կարիքները բավարարելու համար անհրաժեշտ նորմերի պահպանումը:

ԴԻՏԱՐԿՄԱՆ ՔԱՐՏ

Ա. ԸՆԴՀԱՆՈՒՐ ՏՎՅԱԼՆԵՐ

- 1. Հաստատության անվանումը _____
- 2. Հասցե՝ _____ հեռախոս՝ _____

Բ. ՀԱՍՏԱՏՈՒԹՅԱՆ ԴԵՎՎԱՐԻ ՎԵՐԱԲԵՐՄՈՒՆՔԸ ՀԻՄՆԱՆՆԴՐԻՆ

- 3. Հարցերին պատասխանեց /Ա.Ա, Պաշտոն/ _____
- 4. Ի՞նչ եք կարծում, Ձեր /բուժ/հաստատության շենքը և ներքին հարդարանքը որքանո՞վ են բավարարում սայլակավոր հաշմանդամների կարիքները հոգալու համար:
 - 1. լիովին բավարարում են
 - 2. մասամբ են բավարարում
 - 3. բոլորովին չեն բավարարում
 - 4. դժվարանում է պատասխանել
- 5. Արդյո՞ք Ձեր կազմակերպության առաջիկա 1 տարվա բյուջեն նախատեսում է միջոցներ հաշմանդամների համար շինությունն ավելի մատչելի դարձնելու ուղղված բարեփոխումներ իրականացնելու համար:
 - 1. այո
 - 2. ոչ (անցնել հարց 7-ին)
- 6. Եթե այո, ապա որո՞նք են դրանք _____ (անցնել հարց 8-ին)
- 7. Եթե ոչ, ապա ո՞րն է պատճառը.
 - 1. բյուջեի սահմանափակությունը, ֆինանսների բացակայությունը
 - 2. դրա կարիքը չկա, քանի որ հաստատությունը քիչ թվով հաշմանդամներ է սպասարկում
 - 3. շինության ներկայիս նախագիծը թույլ չի տալիս նման վերակառուցումներ կատարել
 - 4. խոչընդոտում են պետական մարմինները /կադաստր և այլն/
 - 5. այլ _____

Գ. ԱՆՑՈՒՄԸ ՓՈՂՈՑԻՑ ԴԵՊԻ ՀԱՍՏԱՏՈՒԹՅԱՆ ՄՈՒՏՔ

- 8. կողմակ /բողոյուր/ 1) կա _____ սմ բարձրությամբ 2) չկա (անցնել հարց 10-ին)
- 9. թեքահարթակ կողմակի մոտ 1) կա _____ մետր երկարությամբ 2) չկա
- 10. փողոցից դեպի հաստատության մուտք տանող աստիճաններ
 - 1) կան _____ հատ, մեկ աստիճանի բարձրությունը _____ սմ
 - 2) չկան (անցնել հարց 16-ին)
- 11. բազրիք աստիճանների մոտ 1) կա 2) չկա
- 12. թեքահարթակ 1) կա _____ մետր երկարությամբ (անցնել հարց 14-ին) 2) չկա
- 13. թեքահարթակ կառուցելը 1) հնարավոր է 2) հնարավոր չէ _____ (անցնել հարց 16-ին)
- 14. բազրիք թեքահարթակի մոտ 1) կա 2) չկա
- 15. եզրաշերտ թեքահարթակի մոտ 1) կա _____ սմ բարձրությամբ 2) չկա
- 16. փողոցից դեպի հաստատության մուտք տանող ճանապարհին այլ խոչընդոտների առկայություն.
 - 1. քարքարոտ կամ սայլակի տեղաշարժումը խոչընդոտող գետնածածկ
 - 2. ոչ մատչելի դարպաս (մանրամասնել) _____
 - 3. սայլակի տեղաշարժման, պտտման համար անբավարար տարածություն
 - 4. սայլակի անցումը խոչընդոտող ավտոկայանատեղի
 - 5. այլ _____

99. այլ խոչընդոտումներ չկան

Դ. ՀԱՍՏԱՏՈՒԹՅԱՆ ՄՈՒՏՔԸ

- 17. անմիջապես հաստատության մուտք տանող աստիճաններ
 - 1) կան _____ հատ, մեկ աստիճանի բարձրությունը _____ սմ
 - 2) չկան (անցնել հարց 23-ին)
- 18. բազրիք աստիճանների մոտ 1) կա 2) չկա
- 19. թեքահարթակ 1) կա _____ մետր երկարությամբ (անցնել հարց 21-ին) 2) չկա
- 20. թեքահարթակ կառուցելը. 1) հնարավոր է 2) հնարավոր չէ _____ (անցնել հարց 23-ին)
- 21. բազրիք թեքահարթակի մոտ 1) կա 2) չկա
- 22. եզրաշերտ թեքահարթակի մոտ 1) կա _____ սմ բարձրությամբ 2) չկա
- 23. Հաստատություն մուտք գործելուն խոչընդոտող այլ գործոններ. _____ 99. այլ խոչ. չկան
- 24. բացի գլխավոր մուտքից այլընտրանքային մուտքերի առկայություն
 - 1. կա մեկ այլընտրանքային մուտք
 - 2. կան 1-ից ավելի այլընտրանքային մուտքեր
 - 3. չկա այլընտրանքային մուտք (անցնել հարց 32-ին)

ԴԻՏԱՐԿՈՂԻՆ. մի քանի այլընտրանքային մուտքի առկայության դեպքում հարց 25-31-ը լրացնել այդ մուտքերից ամենամատչելիի համար:

25. դեպի այլընտրանքային մուտք տանող աստիճաններ
1) կան ___ հատ, մեկ աստիճանի բարձրությունը _____ սմ 2) չկան (անցնել հարց 31-ին)
26. բազրիք աստիճանների մոտ 1) կա 2) չկա
27. թեքահարթակ 1) կա _____ մետր երկարությամբ (անցնել հարց 29-ին) 2) չկա
28. թեքահարթակ կառուցելը. 1) հնարավոր է 2) հնարավոր չէ _____ (անցնել հարց 30-ին)
29. բազրիք թեքահարթակի մոտ 1) կա 2) չկա
30. եզրաշերտ թեքահարթակի մոտ 1) կա _____ սմ բարձրությամբ 2) չկա
31. այլընտրանքային մուտքից օգտվելուն խոչընդոտող այլ գործոններ. _____
- 99. այլ խոչ. չկան**

Ե. ՀԱՍՏԱՏՈՒԹՅԱՆ ՄՈՒՏՔԻ ԴՈՒՈՆ

32. դռան մոտ 3 սմ-ը գերազանցող բարձրությամբ շեն 1) կա _____ սմ բարձրությամբ 2) չկա
33. հաստատության մուտքի դռան փեղկերի քանակը
1) 1 փեղկ 2) 2 փեղկ, 2-րդ փեղկը բացվում է 3) 2 փեղկ, 2-րդ փեղկը չի բացվում
34. մեկ փեղկի լայնությունը _____ սմ, երկրորդ փեղկի լայնությունը _____ սմ (եթե տարբերվում է առաջինից)

Զ. ԻՐԱՎԻՃԱԿԸ ՀԱՍՏԱՏՈՒԹՅԱՆ ԱՌԱՋԻՆ ՀԱՐԿՈՒՄ

35. աստիճաններ առաջին հարկում
1) կան ___ հատ, մեկ աստիճանի բարձրությունը _____ սմ 2) չկան (անցնել հարց 41-ին)
36. բազրիք աստիճանների մոտ 1) կա 2) չկա
37. թեքահարթակ 1) կա _____ մետր երկարությամբ (անցնել հարց 39-ին) 2) չկա
38. թեքահարթակ կառուցելը. 1) հնարավոր է 2) հնարավոր չէ _____ (անցնել հարց 41-ին)
39. բազրիք թեքահարթակի մոտ 1) կա 2) չկա
40. եզրաշերտ թեքահարթակի մոտ 1) կա _____ սմ բարձրությամբ 2) չկա
41. առաջին հարկում սայլակով հաշմանդամի տեղաշարժմանը խոչընդոտող այլ գործոններ.
1. նեղ միջանցք
2. անբավարար տարածություն սայլակի տեղաշարժման համար (մանրամասնել) _____
3. մետաղյա պտտածողով անցակետ
4. դուռ (մանրամասնել) _____
5. այլ _____

99. այլ խոչընդոտներ չկան

42. բոլոր դռների լայնությունը հաստատության ներսում. 1) նույնն է _____ սմ (անցնել հարց 44-ին) 2) տարբեր է
43. նեղ (70 սմ-ից պակաս լայնությամբ) դռների լայնությունը _____ սմ (թվարկել համապատասխան սենյակների ֆունկցիոնալ նշանակությունը) _____

Է. ՎԵՐԵԼԱԿ

44. 44.1 շինության հարկերի քանակը _____ 44.2 հաստատության զբաղեցրած հարկերը _____
(ԴԻՏԱՐԿՈՂԻՆ. լրացնել, եթե դիտարկվող հաստատությունը գտնվում է առաջինից բարձր հարկում, կամ բազմահարկ է)
45. վերելակ 1) կա 2) չկա (անցնել հարց 55-ին)
46. վերելակի դռան բացվածքի լայնությունը _____ սմ
47. վերելակի խցի խորությունը _____ սմ
48. աստիճաններ վերելակ տանող ճանապարհին
1) կան ___ հատ, մեկ աստիճանի բարձրությունը _____ սմ 2) չկան (անցնել հարց 54-ին)
49. բազրիք աստիճանների մոտ 1) կա 2) չկա
50. թեքահարթակ 1) կա _____ մետր երկարությամբ (անցնել հարց 52-ին) 2) չկա
51. թեքահարթակ կառուցելը. 1) հնարավոր է 2) հնարավոր չէ _____ (անցնել հարց 54-ին)
52. բազրիք թեքահարթակի մոտ 1) կա 2) չկա
53. եզրաշերտ թեքահարթակի մոտ 1) կա _____ սմ բարձրությամբ 2) չկա
54. այլ խոչընդոտներ վերելակ տանող ճանապարհին _____ **99. այլ խոչ. չկան**

Ը. ՀԱՆՐԱՅԻՆ ՍԱՆՀԱՆԳՈՒՅՑ

55. հանրային սանհանգույց. 1) կա 2) չկա (անցնել հարց 66-ին)

56. սանհանգույցի դռան լայնությունը _____ սմ
57. սանհանգույցի դուռը բացվում է 1) դեպի դուրս 2) դեպի ներս 3) դեպի կողք
58. դեպի զուգարանակոնք / "թուրքական" զուգ.-ն սայլակի մոտեցմանը խոչընդոտող առարկա/ներ/.
- 1) կա _____ 2) չկա _____
59. սանհանգույցում սայլակի տեղաշարժման, պտտման համար անհրաժեշտ տարածություն
- 1) կա _____ 2) չկա _____
60. սանհանգույցում հաշմանդամների համար նախատեսված բռնածող.
- 1) կա _____ սմ բարձրությամբ 2) չկա (անցնել հարց 62-ին)
61. բռնածողի հեռավորությունը զուգարանակոնքից _____ սմ
62. զուգարանակոնքի / "թուրքական" զուգ.-ի կողային հատվածներում տարածություն.
- 1) կա` առանց խոչընդոտի, խորություն _____ սմ, լայնություն _____ սմ ,
- 2) խոչընդոտող առարկայի խորությունը զուգ-ից _____ սմ, շարունակությունը _____ սմ ,
- խոչընդոտող առարկայի լայնությունը զուգ-ից _____ սմ, շարունակությունը _____ սմ, 3) չկա տարածություն
63. զուգարանակոնքի / "թուրքական" զուգ.-ի դիմացի հատվածում տարածություն.
- 1) կա` առանց խոչընդոտի, խորություն _____ սմ, լայնություն _____ սմ ,
- 2) խոչընդոտող առարկայի խորությունը զուգ-ից _____ սմ, շարունակությունը _____ սմ ,
- խոչընդոտող առարկայի լայնությունը զուգ-ից _____ սմ, շարունակությունը _____ սմ, 3) չկա տարածություն
64. լվացարան սանհանգույցում. 1) կա _____ սմ բարձրությամբ 2) չկա
65. տազնապի կոճակ սանհանգույցում. 65.1 1) կա 2) չկա (անցնել հարց 66 -ին)
- 65.2 կոճակի հեռավորությունը զուգարանակոնքից _____ սմ

Թ. ՄԻԱՅՆ ՍՏԱՑԻՈՆԱՐ ԲՈՒԺՎԱՍՏԱՏՈՒԹՅՈՒՆՆԵՐԻ ՀԱՍԱՐ

66. հիվանդասենյակ/ներ/ում սայլակով հաշմանդամի տեղաշարժման համար անհրաժեշտ տարածություն.
- 1) կա _____ 2) չկա _____
67. սանհանգույց հիվանդասենյակ/ներ/ում .
- 1) կա բոլոր հիվանդասենյակներում, 2) կա միայն վճարովի հիվանդասենյակներում, 3) կա ոչ բոլոր հիվանդասենյակներում (անկախ վճարովի կամ անվճար լինելուց) 4) չկա ոչ մի հիվ-ում (անցնել հարց 78-ին)
68. սանհանգույցի դռան լայնությունը _____ սմ
69. սանհանգույցի դուռը բացվում է 1) դեպի դուրս 2) դեպի ներս 3) դեպի կողք
70. դեպի զուգարանակոնք/ "թուրքական" զուգ.-ն սայլակի մոտեցմանը խոչընդոտող առարկա/ներ/.
- 1) կա _____ 2) չկա _____
71. սանհանգույցում սայլակի տեղաշարժման , պտտման համար անհրաժեշտ տարածություն
- 1) կա _____ 2) չկա _____
72. սանհանգույցում հաշմանդամների համար նախատեսված բռնածող.
- 1) կա _____ սմ բարձրությամբ 2) չկա (անցնել հարց 74-ին)
73. բռնածողի հեռավորությունը զուգարանակոնքից _____ սմ
74. զուգարանակոնքի / "թուրքական" զուգ.-ի կողային հատվածներում տարածություն.
- 1) կա` առանց խոչընդոտի, խորություն _____ սմ, լայնություն _____ սմ ,
- 2) խոչընդոտող առարկայի խորությունը զուգ-ից _____ սմ, շարունակությունը _____ սմ,
- խոչընդոտող առարկայի լայնությունը զուգ-ից _____ սմ, շարունակությունը _____ սմ, 3) չկա տարածություն
75. զուգարանակոնքի / "թուրքական" զուգ.-ի դիմացի հատվածում տարածություն.
- 1) կա` առանց խոչընդոտի, խորություն _____ սմ, լայնություն _____ սմ ,
- 2) խոչընդոտող առարկայի խորությունը զուգ-ից _____ սմ, շարունակությունը _____ սմ ,
- խոչընդոտող առարկայի լայնությունը զուգ-ից _____ սմ, շարունակությունը _____ սմ, 3) չկա տարածություն
76. լվացարան սանհանգույցում. 1) կա _____ սմ բարձրությամբ 2) չկա
77. տազնապի կոճակ սանհանգույցում.
- 77.1 1) կա 2) չկա (անցնել հարց 78 -ին)
- 77.2 կոճակի հեռավորությունը զուգարանակոնքից _____ սմ
78. բուժհաստատությունում սոնոգրաֆիայի սենյակ 1) կա 2) չկա (անցնել հարց 80-ին)
79. սոնոգրաֆիայի ապարատին սայլակով մոտենալու համար անհրաժեշտ տարածություն. 1) կա 2) չկա
80. բուժհաստատությունում ռենտգենի սենյակ 1) կա 2) չկա (ավարտել դիտարկումը)
81. ռենտգենի ապարատին սայլակով մոտենալու համար անհրաժեշտ տարածություն . 1) կա 2) չկա

Ժ. ԱՅԼ ՄԵԿՆԱԲԱՆՈՒԹՅՈՒՆՆԵՐ

Կրացրեց _____ (անուն, ազգանուն)
 Ստորագրություն _____ Ամսաթիվ _____ Ընդունեց՝ _____

**Դիտարկված հաստատությունների ֆիզիկական մատչելիության
գնահատման ցուցանիշների սանդղակները**

Ա. Կողնակի և թեքահարթակի մատչելիության գնահատման սանդղակ

Կողնակ թեքահարթակով, որը իդեալականորեն համապատասխանում է նորմերին	Կողնակի ընդհ. բարձրություն * 12/11
Կողնակ թեքահարթակով, որը շատ լավ համապատասխանում է նորմերին	Կողնակի ընդհ. բարձրություն * 10/9
Կողնակ թեքահարթակով, որը բավարար չափով համապատասխանում է նորմերին	Կողնակի ընդհ. բարձրություն * 8/7
Կողնակ թեքահարթակով, որը չի համապատասխանում նորմերին	Կողնակի ընդհ. բարձրություն * 6
Կողնակ թեքահարթակով, որը վտանգավոր է սայլակով հաշմանդամի համար	Աստիճանների ընդհ. բարձրություն * 6

Բ. Աստիճանների և թեքահարթակի մատչելիության գնահատման սանդղակ

Աստիճաններ թեքահարթակով, որը իդեալականորեն համապատասխանում է նորմերին	Աստիճանների ընդհ. բարձրություն * 12/11
Աստիճաններ թեքահարթակով, որը շատ լավ համապատասխանում է նորմերին	Աստիճանների ընդհ. բարձրություն * 10/9
Աստիճաններ թեքահարթակով, որը բավարար չափով համապատասխանում է նորմերին	Աստիճանների ընդհ. բարձրություն * 8/7
Աստիճաններ թեքահարթակով, որը չի համապատասխանում նորմերին	Աստիճանների ընդհ. բարձրություն * 6
Աստիճաններ թեքահարթակով, որը վտանգավոր է սայլակով հաշմանդամի համար	Աստիճանների ընդհ. բարձրություն * 6

Գ. Թեքահարթակի եզրաշերտի մատչելիության գնահատման սանդղակ

Եզրաշերտ, որը չի համապատասխանում նորմերին	3 սմ-ից պակաս բարձրություն
Եզրաշերտ, որը համապատասխանում է նորմերին	3սմ-ից ավել բարձրություն

Դ. Դուռն լայնության մատչելիության գնահատման սանդղակ

Դուռ, որը լավ կերպով համապատասխանում է նորմերին	70 սմ և ավել լայնություն
Դուռ, որը բավարար չափով համապատասխանում է նորմերին	66-69սմ լայնություն
Դուռ, որը մատչելի է միայն նեղ սայլակների համար	64-65սմ լայնություն
Դուռ, որը ընդհանրապես մատչելի չէ որևէ սայլակի համար	64սմ-ից պակաս լայնություն

Ե. Մանհանգույցի բռնածողի բարձրության և գուգ.-ից հեռավորության մատչելիության գնահատման սանդղակ

	Բարձրությունը հատակից	Հեռավորությունը գուգ.-ից
Համապատասխանում է նորմերին	75-85 սմ	5-15 սմ
Չի համապատասխանում նորմերին	75սմ-ից ցածր և 85սմ-ից բարձր	5սմ-ից պակաս և 15սմ-ից ավել

Զ. Մանհանգույցում գուգ.-ից տազնապի կոճակի հեռավորության մատչելիության գնահատման սանդղակ

Տազնապի կոճակի հեռավորությունը գուգ.-ից համապատասխանում է նորմերին	5-15 սմ
Տազնապի կոճակի հեռավորությունը գուգ.-ից չի համապատասխանում նորմերին	5սմ-ից պակաս և 15սմ-ից ավել

Է. Մանհանգույցում լվացարանի բարձրության մատչելիության գնահատման սանդղակ

Լվացարանի բարձրությունը համապատասխանում է նորմերին	80-87 սմ
Լվացարանի բարձրությունը չի համապատասխանում նորմերին	79-ից պակաս և 88սմ-ից ավել

Թ. Սայլակի տեղաշարժման և տեղակայման համար անհրաժեշտ տարածության մատչելիության գնահատման սանդղակ

	Լայնություն	Խորություն
Սայլակի տեղաշարժման և տեղկայման համար անհրաժեշտ տարածություն	70-80սմ և ավելի	90-100սմ և ավելի

Դիտարկված հաստատությունների դասակարգումն ըստ մատչելիության

Բուժհաստատություններ

ՄԱՏՉԵԼԻ ՀԱՍՏԱՏՈՒԹՅՈՒՆՆԵՐ			
	Հաստատություն	Խնդիր(ներ)	Հանձնարարական(ներ)
1	Հայկական Կարմիր Խաչի «Գրացիա» հետվնասվածքային վերականգնողական կենտրոն		
2	«Արմենիա» հանրապետական ԲԿ	Սանհանգույցներում չկան բռնածողեր և տազնապի կոճակներ:	Յուրաքանչյուր բաժանմունքի առնվազն 1-2 հիվանդասենյակների սանհանգույցներում տեղադրել բռնածողեր և տազնապի կոճակներ:
3	«Դիագնոստիկա» բժշկական կենտրոն	Սանհանգույցում չկա բռնածող և տազնապի կոճակ:	Սանհանգույցում տեղադրել բռնածող և տազնապի կոճակ:
4	Օրթոգավորման կենտրոն	Հանրային սանհանգույցում չկա բռնածող, տազնապի կոճակ, լվացարանը ցածր է	Ձեռնարկել միջոցներ սանհանգույցն ավելի մատչելի դարձնելու համար
5	Հայ-ամերիկյան առողջության կենտրոն	Հանրային սանհանգույցում չկա բռնածող և տազնապի կոճակ, հիվանդասենյակների սանհանգույցում չկա տազնապի կոճակ	Ձեռնարկել միջոցներ սանհանգույցն ավելի մատչելի դարձնելու համար
6	«Գապեքս» աչքի կլինիկա		
7	Հայաստանի Առիթմոլոգիական սրտաբանական կենտրոն ՄՊԸ	Թեքահարթակը չունի եզրաշերտ: Սանհանգույցում չկա բռնածող և տազնապի կոճակ	Կառուցել եզրաշերտ թեքահարթակի վրա: Տեղադրել սանհանգույցում բռնածող և տազնապի կոճակ
8	Պերինատոլոգիայի, մանկաբարձության և գինեկոլոգիայի ինստիտուտ	Թեքահարթակը չունի բազրիկ և եզրաշերտ: Սանհանգույցում չկան բռնածող և տազնապի կոճակ:	Կառուցել բազրիկ և եզրաշերտ թեքահարթակի վրա: Սանհանգույցում տեղադրել բռնածող և տազնապի կոճակ:
9	«Արթմեդ» բժշկական վերականգնողական կենտրոն	Հանրային և հիվանդասենյակներում գտնվող սանհանգույցներում չկան բռնածողեր և տազնապի կոճակներ	Տեղադրել բռնածող և տազնապի կոճակ առնվազն` 1-2 հիվանդասենյակների սանհանգույցներում
10	«Օպտոմեդ Կանադա» աչքի ախտաճանաչման կենտրոն	Թեքահարթակը չունի բազրիկ և եզրաշերտ: Սանհանգույցում չկան բռնածող և տազնապի կոճակ:	Կառուցել բազրիկ և եզրաշերտ թեքահարթակի վրա: Սանհանգույցում տեղադրել բռնածող և տազնապի կոճակ:
11	Համալսարանական կլինիկա թիվ 2	Սանհանգույցներում չկան բռնածողեր և տազնապի կոճակներ:	Յուրաքանչյուր բաժանմունքի առնվազն 1-2 հիվանդասենյակների սանհանգույցներում տեղադրել բռնածողեր և տազնապի կոճակներ:
12	Թիվ 2 համալսարանական կլինիկայի պոլիկլինիկա	Գլխավոր մուտքի մոտ 2 աստիճան (սակայն այլընտրանքային մուտքը մատչելի է): Անմատչելի սանհանգույցներ:	Կառուցել թեքահարթակ գլխավոր մուտքի մոտ: Հիմնանորոգման ժամանակ նախատեսել մատչելի սանհանգույց
13	Թիվ 1 մանկական ստոմատոլոգիական պոլիկլինիկա	Անմատչելի սանհանգույց	Հարմարեցնել սանհանգույցը:
14	Թիվ 3 մանկական ստոմատոլոգիական պոլիկլինիկա	Անմատչելի սանհանգույց (նեղ դուռ, բռնածողի և տազնապի կոճակի բացակայություն)	Հարմարեցնել սանհանգույցը:

15	«Ասպերա-Սկան գիտական ԲԿ»	Սանհանգույցում բռնաձողի և տագնապի կոճակի բացակայություն	Սանհանգույցում տեղադրել բռնաձող և տագնապի կոճակ
16	Դեղատուն 5+		
17	«Լևոն և Լամառա» դեղատուն		
18	911 դեղատուն	Թեքահարթակը չունի բազրիք և եզրաշերտ	Կառուցել բազրիք և եզրաշերտ թեքահարթակի վրա

ՀԻՄՆԱԿԱՆՈՒՄ ՄՍՏՉԵԼԻ ՀԱՍՏԱՏՈՒԹՅՈՒՆՆԵՐ

* կողնակ կամ 1+1 աստիճան, իդեալական սանհանգույցի բացակայություն ստացիոնար բուժհաստատությունների հիվանդասենյակներում

	Հաստատություն	Խնդիր(ներ)	Հանձնարարական(ներ)
1	«Նաիրի» բժշկական կենտրոն	Սրճարանի ճանապարհին 3 աստիճաններ: Սանգանգույցներում չկան բռնաձողեր և տագնապի կոճակներ:	Կառուցել թեքահարթակ: Յուրաքանչյուր բաժանմունքի առնվազն 1-2 հիվանդասենյակների սանհանգույցներում տեղադրել հատակին ամրացվող բռնաձողեր և տագնապի կոճակներ:
2	«Մալաթիա» ԲԿ	Հանրային սանհանգույց ու հիվանդասենյակների սանհանգույցները մատչելի չեն սայլակով հաշմանդամի համար (բռնաձող, տագնապի կոճակ, լվացարանի բարձրություն, դուռ, սայլակի համար տեղաշարժվելու տարածություն)	Հարմարեցնել հանրային սանհանգույցն ու առնվազն 1 հիվանդասենյակի սանհանգույց
3	«Քանաքեռ-Զեյթուն» ԲԿ	Հանրային սանհանգույցն ու հիվանդասենյակների սանհանգույցները մատչելի չեն սայլակով հաշմանդամի համար (բռնաձող, տագնապի կոճակ, լվացարանի բարձրություն, դուռ, սայլակի համար տեղաշարժվելու տարածություն)	Հարմարեցնել հանրային սանհանգույցն ու առնվազն 1 հիվանդասենյակի սանհանգույց
4	«Վիվա-Մեդիկա» ԲԿ	Կողնակ փողոցում և մեկ աստիճան մուտքի մոտ, որոնց թեքահարթակները չեն համապատասխանում նորմերին, հանրային սանհանգույցը մատչելի չէ (բռնաձող, տագնապի կոճակ, սայլակի համար տեղաշարժվելու տարածություն)	Վերակառուցել թեքահարթակներն ըստ նորմերի, հարմարեցնել հանրային սանհանգույցը
5	«Մբ. Գրիգոր Լուսավորիչ» ԲԿ ծննդատուն	Գլխավոր մուտքի մոտ նորմայից թեկ թեքահարթակ, անմատչելի սանհանգույցներ	Վերակառուցել թեքահարթակը, հիմնանորոգման ժամանակ յուրաքանչյուր բաժանմունքի առնվազն 1 սենյակում նախատեսել մատչելի սանհանգույց
6	ԵՊԲՀ թիվ 1 պոլիկլինիկա	Մեկ աստիճան մուտքի մոտ, հանրային սանհանգույցը մատչելի չէ (բռնաձող, տագնապի կոճակ, սայլակի համար տեղաշարժվելու տարածություն, լվացարանը ցածր է)	Կառուցել թեքահարթակ, հարմարեցնել հանրային սանհանգույցը
7	Համալսարանական կլինիկական համալիր	Հանրային սանհանգույցը մատչելի չէ սայլակով հաշմանդամի համար (բռնաձող, տագնապի կոճակ, լվացարանի բարձրություն, դուռ, սայլակի համար տեղաշարժվելու տարածություն)	Հարմարեցնել հանրային սանհանգույցը
8	«Դիագնոստիկա» ախտորոշման կենտրոն	Կողնակ փողոցում, երկու աստիճան մուտքի մոտ, հանրային սանհանգույցը մատչելի չէ սայլակով հաշմանդամի համար (բռնաձող, տագնապի կոճակ, լվացարանի բարձրություն, նեղ դուռ)	Կառուցել թեքահարթակներ կողնակի և աստիճանի մոտ, հարմարեցնել հանրային սանհանգույցը
9	«Արաբկիր» ԲԿ	Հանրային սանհանգույցն ու հիվանդասենյակների սանհանգույցները մատչելի չեն սայլակով հաշմանդամի համար (բռնաձող, տագնապի կոճակ, լվացարանի բարձրություն, դուռ, սայլակի համար տեղաշարժվելու տարածություն)	Հարմարեցնել հանրային սանհանգույցն ու առնվազն 1 հիվանդասենյակի սանհանգույց

10	«Աղաբեկյան» ախտորոշիչ կլինիկա	Կողնակ փողոցում, երկու աստիճան առաջին հարկում, հանրային սանհանգույցը մատչելի չէ սայլակով հաշմանդամի համար (բռնաձող, տազնապի կոճակ, նեղ դուռ)	Կառուցել թեքահարթակներ կողնակի և աստիճանների մոտ, հարմարեցնել հանրային սանհանգույցը
11	«Բելադենտ» ստոմատոլոգիական կենտրոն	Մեկ աստիճան մուտքի մոտ և առաջին հարկում, հանրային սանհանգույցը մատչելի չէ (բռնաձող, տազնապի կոճակ, լվացարանը ցածր է, դուռը նեղ է)	Կառուցել թեքահարթակներ աստիճանների մոտ, հարմարեցնել հանրային սանհանգույցը
12	«Մալաթիա» ԲԿ պոլիկլինիկա	Մուտքի մոտ նորման գերազանցող շեմ	Վերակառուցել շեմը՝ համապատասխանեցնելով նորմերին
13	«Ալֆա Ֆարմ» ՓԲԸ	Փողոցում կողնակ առանց թեքահարթակի: Մուտքի մոտ 1 աստիճան առանց թեքահարթակի	Կառուցել թեքահարթակներ
14	Միրո-անոթային բուժախտորոշիչ կենտրոն	Փողոցում կողնակ առանց թեքահարթակի: Անմատչելի սանհանգույց	Կառուցել թեքահարթակ: Հիմնանորոգման ժամանակ նախատեսել մատչելի սանհանգույց
15	Նորադենտ ստոմատոլոգիական կենտրոն	Դեպի որոշ կաբինետներ տանող 4 աստիճաններ: Անմատչելի սանհանգույց	Կառուցել թեքահարթակ: Հիմնանորոգման ժամանակ նախատեսել մատչելի սանհանգույց
16	Սբ. Գրիգոր Լուսավորիչ ԲԿ	Որոշ սայլակների համար անանցանելի (նեղ) դռներ, անմատչելի սանհանգույց	Նորոգման ժամանակ, լայնացնել դռները և յուրաքանչյուր բաժանմունքում նախատեսել առնվազն մեկ մատչելի սանհանգույց
17	Սբ. Գրիգոր Լուսավորիչ պոլիկլինիկա մեծահասակների համար	Մուտքի մոտ տանող ճանապարհին մեծ ծաղկամաններ, սանհանգույցում բռնաձողի և տազնապի կոճակի բացակայություն	Տեղափոխել ծաղկամանները, սանհանգույցում տեղադրել բռնաձող և տազնապի կոճակ
18	Թիվ 2 բուժմիավորում	Մեկ աստիճան մուտքի մոտ: Անմատչելի սանհանգույց (հատկապես՝ տղամարդկանց)	Կառուցել թեքահարթակ: Հիմնանորոգման ժամանակ նախատեսել մատչելի սանհանգույց

ԴԺՎԱՐԱՄԱՏՉԵԼԻ ՀԱՍՏԱՏՈՒԹՅՈՒՆՆԵՐ
* 2-4 աստիճան , այլ խոչընդոտներ

	Հաստատություն	Խնդիր(ներ)	Հանձնարարական(ներ)
1	Համալսարանական թիվ 1 մանկական հիվանդանոց	Մուտքի մոտ երկու և առաջին հարկում երեք աստիճան, որոնց թեքահարթակները չեն համապատասխանում նորմերին, հանրային սանհանգույցը մատչելի չէ (բռնաձող, տազնապի կոճակ, լվացարանը ցածր է, սայլակի համար տեղաշարժվելու տարածություն), ոչ մի հիվանդասենյակում չկա սանհանգույց	Կառուցել թեքահարթակներ աստիճանների մոտ, հարմարեցնել հանրային սանհանգույցը, նախատեսել առնվազն մեկ հիվանդասենյակ սանհանգույցով
2	Համալսարանական թիվ 1 կլինիկական հիվանդանոց	Երեք աստիճան մուտքի մոտ(այլընտրանքային), որի թեքահարթակը չի համապատասխանում նորմերին, հանրային սանհանգույցը մատչելի չէ սայլակով հաշմանդամի համար (բռնաձող, տազնապի կոճակ, լվացարանի բարձրություն, դուռ, սայլակի համար տեղաշարժվելու տարածություն)	Վերակառուցել թեքահարթակն ըստ նորմերի, հարմարեցնել հանրային սանհանգույցը
3	Թիվ 8 պոլիկլինիկա	Չորս աստիճան փողոցում, երեք աստիճան մուտքի մոտ, մեկ աստիճան վերելակ տանող ճանապարհին, հանրային սանհանգույցը մատչելի չի սայլակով հաշմանդամի համար (բռնաձող, տազնապի կոճակ, լվացարանի բարձրություն, դուռ)	Կառուցել թեքահարթակներ աստիճանների մոտ, հարմարեցնել հանրային սանհանգույցը
4	«Արբես» առողջության կենտոն	Բազմաթիվ աստիճաններ մուտքի մոտ, որի թեքահարթակը չի համապատասխանում նորմերին, հանրային սանհանգույցը մատչելի չի սայլակով հաշմանդամի համար (բռնաձող, տազնապի կոճակ, լվացարանի բարձրություն, նեղ դուռ)	Վերակառուցել թեքահարթակը, հարմարեցնել հանրային սանհանգույցը
5	«Մեդլայն» ԲԿ	Չորս աստիճան մուտքի մոտ, հանրային սանհանգույցը մատչելի չի սայլակով հաշմանդամի համար (բռնաձող, տազնապի կոճակ, նեղ դուռ)	Կառուցել թեքահարթակ աստիճանների մոտ, հարմարեցնել հանրային սանհանգույցը

6	«Արֆամեդ» լսողական ապարատների կենտրոն	Կողնակ փողոցում, երկու աստիճան մուտքի մոտ, հանրային սանհանգույցը մատչելի չի սայլակով հաշմանդամի համար (աստիճան մուտքի մոտ, բռնաձող, տազնապի կոճակ, լվացարանի բարձրություն, նեղ դուռ)	Կառուցել թեքահարթակ կողնակի և աստիճանների մոտ, հարմարեցնել հանրային սանհանգույցը
7	«Նատալի Ֆարմ» դեղատուն	Փողոցում կա կողնակ առանց թեքահարթակի: Մուտքի մոտ կան 2 աստիճաններ առանց թեքահարթակի:	Կառուցել թեքահարթակներ
8	«Նատուր-Պրոդուկտ» դեղատուն	Փողոցում կողնակ, մուտքի մոտ 3 աստիճաններ (անբավարար տարածության պատճառով մշտական թեքահարթակի կառուցումը հնարավոր չէ)	Կառուցել շարժական թեքահարթակներ
9	«Դիադենտ» ստոմատոլոգիական կենտրոն	Անմատչելի սանհանգույց, վերելակի բացակայություն	Հիմնանորոգման ժամանակ նախատեսել մատչելի սանհանգույց և վերելակ
10	Թիվ 4 պոլիկլինիկա	2 աստիճան մուտքի մոտ, 4 աստիճան ներսում (մշտական թեքահարթակի կառուցումը հնարավոր չէ), անմատչելի սանհանգույց	Կառուցել թեքահարթակներ (այդ թվում՝ շարժական թեքահարթակ ներսում), հիմնանորոգման ժամանակ նախատեսել մատչելի սանհանգույց
11	«Սպեղանի-Գրական» ԲԿ	Կողնակ, 1 աստիճան մուտքի մոտ և 2 աստիճան ներսում (մշտական թեքահարթակի կառուցումը հնարավոր չէ), անմատչելի սանհանգույց	Կառուցել շարժական թեքահարթակներ, հիմնանորոգման ժամանակ նախատեսել մատչելի սանհանգույց
12	Մալայանի անվան ակնաբուժական կլինիկա	Նորմային չհամապատասխանող թեքահարթակ, նեղ դռներ, անմատչելի սանհանգույց	Վերակառուցել թեքահարթակը, դռները լայնացնել, հիմնանորոգման ժամանակ նախատեսել մատչելի սանհանգույց
13	«Պրոմեթեյ» ԲԿ	1 աստիճան մուտքի մոտ, 2 աստիճան ներսում, անմատչելի սանհանգույց	Կառուցել թեքահարթակներ, հիմնանորոգման ժամանակ նախատեսել մատչելի սանհանգույց
14	Թիվ 13 պոլիկլինիկա	Քարքարոտ գետնածածք փողոցում, գլխավոր մուտքի մոտ նորմային թեք թեքահարթակ, անմատչելի սանհանգույցներ, 2-րդ և 3-րդ հարկերը անմատչելի են վերելակի բացակայության պատճառով:	Անֆալտապատել փողոցը, համապատասխանեցնել մուտքի թեքահարթակը նորմերին, հիմնանորոգման ժամանակ տեղադրել վերելակ և նախատեսել մատչելի սանհանգույց
15	Թիվ 21 պոլիկլինիկա	2 աստիճան մուտքի մոտ, վերելակի բացակայություն (2-հարկանի հաստատությունը), անմատչելի սանհանգույց	Կառուցել թեքահարթակ մուտքի մոտ, հիմնանորոգման ժամանակ տեղադրել վերելակ
16	«Արմենիա» հանրապետական ԲԿ-ի պոլիկլինիկա	5 աստիճան մուտքի մոտ, վերելակը 2-րդ հարկում չի կանգնում, անմատչելի սանհանգույց	Գլխավոր մուտքի մոտ կառուցել թեքահարթակ, ներկայումս ընթացող հիմնավերանորոգման աշխատանքների արդյունքում հարմարեցնել սանհանգույցը, կարգավորել վերելակի աշխատանքը:
17	Էրեբունի ԲԿ պոլիկլինիկա	2 աստիճան մուտքի մոտ, 1 աստիճան առաջին հարկում, անմատչելի հանրային սանհանգույց (նեղ դուռ, բռնաձողի և տազնապի կոճակի բացակայություն)	Կառուցել թեքահարթակներ, հիմնանորոգման ժամանակ նախատեսել մատչելի հանրային սանհանգույց
18	«Դենտա Էլիտա» ստոմատոլոգիական կենտրոն	4 աստիճան 1-ին հարկում, (անբավարար տարածության պատճառով մշտական թեքահարթակի կառուցումը հնարավոր չէ), անմատչելի սանհանգույց	Կառուցել շարժական թեքահարթակ, հիմնավերանորոգման ժամանակ նախատեսել մատչելի սանհանգույց
19	Է. Մնացականյանի անվ. մանկական ստոմատոլոգիական կենտրոն	2 աստիճան մուտքի մոտ, 1 աստիճան առաջին հարկում, անմատչելի սանհանգույց	Կառուցել թեքահարթակներ, հիմնանորոգման ժամանակ նախատեսել մատչելի հանրային սանհանգույց

20	Թիվ 5 մանկական ստոմատոլոգիական կենտրոն	3 աստիճան մուտքի մոտ, հանրային սանհանգույցում չկա բռնաձող և տազնապի կոճակ	Կառուցել թեքահարթակ, հանրային սանհանգույցում տեղադրել բռնաձող և տազնապի կոճակ
21	«Զեյթուն սիրտ-անոթ» ԲԿ	2 աստիճան փողոցում, 1 աստիճան այլընտրանքային մուտքի մոտ, հանրային սանհանգույցն ու հիվանդասենյակների սանհանգույցները մատչելի չեն սայլակով հաշմանդամի համար (բռնաձող, տազնապի կոճակ, լվացարանի բարձրություն, դուռ, սայլակի համար տեղաշարժվելու տարածություն)	Կառուցել թեքահարթակ: Հիմնանորոգման ժամանակ հարմարեցնել հանրային սանհանգույցն ու առնվազն 1 հիվանդասենյակի սանհանգույց

ԱՆՄԱՏՉԵԼԻ ՀԱՍՏԱՏՈՒԹՅՈՒՆՆԵՐ
* 5 և ավելի աստիճաններ, այլ խոչընդոտներ

	Հաստատություն	Խնդիր(ներ)	Հանձնարարական(ներ)
1	«Շենգավիթ» ԲԿ	Բազմաթիվ աստիճաններ մուտքի մոտ, հանրային սանհանգույցն ու հիվանդասենյակների սանհանգույցները մատչելի չեն սայլակով հաշմանդամի համար (բռնաձող, տազնապի կոճակ, լվացարանի բարձրություն, դուռ, սայլակի համար տեղաշարժվելու տարածություն)	Կառուցել թեքահարթակ, հարմարեցնել հանրային սանհանգույցն ու առնվազն 1 հիվանդասենյակի սանհանգույց
2	«Սեբաստիա» ԲԿ	Բազմաթիվ աստիճաններ մուտքի մոտ, հանրային սանհանգույցն ու հիվանդասենյակների սանհանգույցները մատչելի չեն սայլակով հաշմանդամի համար (բռնաձող, տազնապի կոճակ, լվացարանի բարձրություն, դուռ, սայլակի համար տեղաշարժվելու տարածություն)	Կառուցել թեքահարթակ, հարմարեցնել հանրային սանհանգույցն ու առնվազն 1 հիվանդասենյակի սանհանգույց
3	ԵՊԲԿ թիվ 1 համալսարանական կլինիկա	Բազմաթիվ աստիճաններ առաջին հարկում, վերելակ չկա (երկհարկանի շենք) հանրային սանհանգույցն ու հիվանդասենյակների սանհանգույցները մատչելի չեն սայլակով հաշմանդամի համար (բռնաձող, տազնապի կոճակ, լվացարանի բարձրություն, դուռ, սայլակի համար տեղաշարժվելու տարածություն)	Կառուցել թեքահարթակ, հիմնանորոգման ժամանակ նախատեսել վերելակի տեղադրում, հարմարեցնել հանրային սանհանգույցն ու առնվազն 1 հիվանդասենյակի սանհանգույց
4	«Գոյդենտ» ստոմատոլոգիական կենտրոն	Բազմաթիվ աստիճաններ մուտքի մոտ և առաջին հարկում, վերելակ չկա (երկհարկանի շենք), հանրային սանհանգույցը մատչելի չէ սայլակով հաշմանդամի համար (բռնաձող, տազնապի կոճակ, լվացարանի բարձրություն, սայլակի համար տեղաշարժվելու տարածություն)	Կառուցել թեքահարթակներ, հիմնանորոգման ժամանակ նախատեսել վերելակի տեղադրում, հարմարեցնել հանրային սանհանգույցը
5	Թիվ 19 պոլիկլինիկա	Բազմաթիվ աստիճաններ մուտքի մոտ, հանրային սանհանգույցը մատչելի չէ սայլակով հաշմանդամի համար (բռնաձող, տազնապի կոճակ, դուռ, սայլակի համար տեղաշարժվելու տարածություն)	Կառուցել թեքահարթակ, հարմարեցնել հանրային սանհանգույցը
6	Թիվ 9 մանկական պոլիկլինիկա	Բազմաթիվ աստիճաններ մուտքի մոտ, վերելակ չկա (եռահարկ շենք), հանրային սանհանգույցը մատչելի չէ սայլակով հաշմանդամի համար (բռնաձող, տազնապի կոճակ, սայլակի համար տեղաշարժվելու տարածություն)	Կառուցել թեքահարթակ, հիմնանորոգման ժամանակ նախատեսել վերելակի տեղադրում, հարմարեցնել հանրային սանհանգույցը
7	Թիվ 12 պոլիկլինիկա	Բազմաթիվ աստիճաններ մուտքի մոտ, վերելակը տևական ժամանակ է չի աշխատում	Կառուցել թեքահարթակ, վերանորոգել վերելակը
8	Հակատուբերկուլյոզային դիսպանսեր (պոլիկլինիկա)	Վերելակ չկա (չորս հարկանի շենք), հանրային սանհանգույցը մատչելի չէ սայլակով հաշմանդամի համար (բռնաձող, տազնապի կոճակ, սայլակի համար տեղաշարժվելու տարածություն, լվացարանի բարձրություն)	Հիմնանորոգման ժամանակ նախատեսել վերելակի տեղադրում, հարմարեցնել հանրային սանհանգույցը
9	Թիվ 9 պոլիկլինիկա	Վերելակ չկա (երկհարկանի շենք), հանրային սանհանգույցը մատչելի չէ սայլակով հաշմանդամի համար (բռնաձող, տազնապի կոճակ, լվացարանի բարձրություն, սայլակի համար տեղաշարժվելու տարածություն)	Հիմնանորոգման ժամանակ նախատեսել վերելակի տեղադրում, հարմարեցնել հանրային սանհանգույցը

10	«Նելադենտ» ստոմատոլոգիական կենտրոն	Բազմաթիվ աստիճաններ առաջին հարկում, վերելակ չկա (երկհարկանի շենք)	Կառուցել թեքահարթակ, հիմնանորոգման ժամանակ նախատեսել վերելակի տեղադրում
11	Սարի-Թադի պոլիկլինիկա	Բազմաթիվ աստիճաններ մուտքի մոտ, որի թեքահարթակը չի համապատասխանում նորմերին, վերելակ չկա (երկհարկանի շենք), հանրային սանհանգույցը մատչելի չէ սայլակով հաշմանդամի համար (բռնաձող, տազնապի կոճակ, լվացարանի բարձրություն, սայլակի համար տեղաշարժվելու տարածություն)	Վերակառուցել թեքահարթակը, հիմնանորոգման ժամանակ նախատեսել վերելակի տեղադրում, հարմարեցնել հանրային սանհանգույցը
12	«Մուրբ Աստվածամայր» ԲԿ պոլիկլինիկա	Վերելակ չկա (եռահարկ շենք), հանրային սանհանգույցում չկա բռնաձող և տազնապի կոճակ	Հիմնանորոգման ժամանակ նախատեսել վերելակի տեղադրում, հանրային սանհանգույցում տեղադրել բռնաձող և տազնապի կոճակ
13	Թիվ 20 պոլիկլինիկա	Բազմահարկ շինություն, որի վերելակի դուռը նեղ է և մատչելի չէ սայլակով հաշմանդամի համար, հանրային սանհանգույցը մատչելի չէ սայլակով հաշմանդամի համար (բռնաձող, տազնապի կոճակ, սայլակի համար տեղաշարժվելու տարածություն)	Վերակառուցել թեքահարթակը, հիմնանորոգման ժամանակ նախատեսել նոր վերելակ, որը կհամապատասխանի նորմերին, հարմարեցնել հանրային սանհանգույցը
14	«Նորագավիթ» պոլիկլինիկա	Վերելակ չկա (երկհարկանի շենք), հանրային սանհանգույցը մատչելի չէ սայլակով հաշմանդամի համար (բռնաձող, տազնապի կոճակ, սայլակի համար տեղաշարժվելու տարածություն)	Հիմնանորոգման ժամանակ նախատեսել վերելակի տեղադրում, հարմարեցնել հանրային սանհանգույցը
15	«Մուրբ Աստվածամայր» ԲԿ	Աստիճաններ մուտքի մոտ թեքահարթակով, որը չի համապատասխանում նորմերին, հիվանդասենյակի սանհանգույցը մատչելի չէ սայլակով հաշմանդամի համար (բռնաձող, տազնապի կոճակ, նեղ դուռ, սայլակի համար տեղաշարժվելու տարածություն)	Վերակառուցել թեքահարթակը, հարմարեցնել հիվանդասենյակի առնվազն մեկ սանհանգույց
16	«Կարմիր բլուր» պոլիկլինիկա	Մուտքի դռան մոտ կա շեմ, որը մատչելի չէ սայլակով հաշմանդամի համար, վերելակ չկա (եռահարկ շենք), հանրային սանհանգույցը մատչելի չէ սայլակով հաշմանդամի համար (բռնաձող, տազնապի կոճակ, սայլակի համար տեղաշարժվելու տարածություն)	Վերակառուցել շեմը՝ համապատասխանեցնելով նորմերին, հիմնանորոգման ժամանակ նախատեսել վերելակի տեղադրում, հարմարեցնել հանրային սանհանգույցը
17	Յոլյանի անվ. արյունաբանական կենտրոն	Աստիճաններ մուտքի և այլընտրանքային մուտքի մոտ թեքահարթակով, որը չի համապատասխանում նորմերին, հանրային և հիվանդասենյակների սանհանգույցները մատչելի չեն սայլակով հաշմանդամի համար (բռնաձող, տազնապի կոճակ, նեղ դուռ, սայլակի համար տեղաշարժվելու տարածություն)	Վերակառուցել թեքահարթակները, հարմարեցնել հանրային սանհանգույցը և առնվազն մեկ հիվանդասենյակի սանհանգույց
18	«Քանաքեռ-Զեյթուն» ԲԿ պոլիկլինիկա	Կողնակ փողոցում, մեկ աստիճան մուտքի մոտ, շեմ դռան մուտքի մոտ, որը մատչելի չէ սայլակով հաշմանդամի համար, աստիճաններ առաջին հարկում, որի թեքահարթակը չի համապատասխանում նորմերին, հանրային սանհանգույցը մատչելի չէ սայլակով հաշմանդամի համար (բռնաձող, տազնապի կոճակ)	Կառուցել և վերակառուցել թեքահարթակները, հարմարեցնել հանրային սանհանգույցը
19	«Վիրաբուժություն» ԲԿ	Փողոցից դեպի մուտք տանող ճանապարհին քարե ծաղկամաններ կան, որոնք խոչընդոտում են սայլակի տեղաշարժմանը, երեք աստիճան մուտքի մոտ, բազմաթիվ աստիճաններ առաջին հարկում, վերելակ չկա (եռահարկ շենք), հիվանդասենյակի սանհանգույցը մատչելի չէ սայլակով հաշմանդամի համար (բռնաձող, տազնապի կոճակ, նեղ դուռ, սայլակի համար տեղաշարժվելու տարածություն)	Տեղափոխել քարե ծաղկամանները, կառուցել թեքահարթակները, հիմնանորոգման ժամանակ նախատեսել վերելակի տեղադրում, հարմարեցնել հանրային սանհանգույցը
20	«Միքայելյան» վիրաբուժության ինստիտուտ	Բազմաթիվ աստիճաններ մուտքի մոտ և առաջին հարկում, որոնց թեքահարթակները չեն համապատասխանում նորմերին, հանրային սանհանգույցը մատչելի չէ սայլակով հաշմանդամի համար (բռնաձող, տազնապի կոճակ), ոչ մի հիվանդասենյակում չկա սանհանգույց	Վերակառուցել թեքահարթակները, հարմարեցնել հանրային սանհանգույցը և նախատեսել առնվազն մեկ սանհանգույցով հիվանդասենյակ

21	Կուրորտաբանության և ֆիզիկական բժշկության գիտահետազոտական ինստիտուտ	Բազմաթիվ աստիճաններ մուտքի մոտ և առաջին հարկում, հաստատության ներսի դռները նեղ են, հանրային սանհանգույցը և հիվանդասենյակների սանհանգույցները մատչելի չեն սայլակով հաշմանդամի համար (բռնաձող, տազնապի կոճակ, սայլակի համար տեղաշարժվելու տարածություն, լվացարանի բարձրություն, նեղ դուռ),	Կառուցել թեքահարթակներ , հարմարեցնել հանրային սանհանգույցը և նախատեսել նորմերին համապատասխանող առնվազն մեկ սանհանգույցով հիվանդասենյակում
22	«Մանուկ» պոլիկլինիկա	Կողնակ փողոցում, վերելակ չկա (չորս հարկանի շինություն)	Կառուցել թեքահարթակ, հիմնանորոգման ժամանակ նախատեսել վերելակի տեղադրում
23	«Նորք-Մարաշ» ինֆեկցիոն հիվանդանոց	Բազմաթիվ աստիճաններ առաջին հարկում, վերելակ չկա (եռահարկ շենք), հանրային սանհանգույցը մատչելի չէ սայլակով հաշմանդամի համար (բռնաձող, տազնապի կոճակ, սայլակի համար տեղաշարժվելու տարածություն)	Կառուցել թեքահարթակ, հարմարեցնել հանրային սանհանգույցը
24	Թիվ 1 ՀՍՊ ԵՊԲՀ	Երկու աստիճան մուտքի մոտ, բազմաթիվ աստիճաններ առաջին հարկում, վերելակ չկա (երկհարկանի շինություն), հանրային սանհանգույցը մատչելի չէ սայլակով հաշմանդամի համար (բռնաձող, տազնապի կոճակ, սայլակի համար տեղաշարժվելու տարածություն, լվացարանի բարձրություն)	Կառուցել թեքահարթակներ, հիմնանորոգման ժամանակ նախատեսել վերելակի տեղադրում, հարմարեցնել հանրային սանհանգույցը
25	Թիվ 3 ստոմատոլոգիական կլինիկա	Բազմաթիվ աստիճաններ առաջին հարկում, վերելակը չի համապատասխանում նորմերին (նեղ դուռ), հանրային սանհանգույցը մատչելի չէ սայլակով հաշմանդամի համար (բռնաձող, տազնապի կոճակ, սայլակի համար տեղաշարժվելու տարածություն, լվացարանի բարձրություն)	Կառուցել թեքահարթակ, հիմնանորոգման ժամանակ նախատեսել նոր վերելակի տեղադրում, հարմարեցնել հանրային սանհանգույցը
26	Թիվ 3 կլինիկական հիվանդանոց	Բազմաթիվ աստիճաններ մուտքի մոտ, հանրային սանհանգույցը մատչելի չէ սայլակով հաշմանդամի համար (բռնաձող, տազնապի կոճակ, սայլակի համար տեղաշարժվելու տարածություն, լվացարանի բարձրություն, նեղ դուռ)	Կառուցել թեքահարթակ, հարմարեցնել հանրային սանհանգույցը
27	«Արաբկիր» մանկական պոլիկլինիկա	Բազմաթիվ աստիճաններ մուտքի մոտ, որի թեքահարթակը չի համապատասխանում նորմերին, վերելակ չկա (եռահարկ շենք), հանրային սանհանգույցը մատչելի չէ սայլակով հաշմանդամի համար (բռնաձող, տազնապի կոճակ, լվացարանի բարձրություն)	Վերակառուցել թեքահարթակը, հիմնանորոգման ժամանակ նախատեսել վերելակի տեղադրում, հարմարեցնել հանրային սանհանգույցը
28	«Զեյթուն» պոլիկլինիկա	Մուտքի դռան մոտ կա շեմ, որը մատչելի չէ սայլակով հաշմանդամի համար, առաջին հարկում մեկ աստիճան, վերելակ չկա (եռահարկ շենք), հանրային սանհանգույցը մատչելի չէ սայլակով հաշմանդամի համար (բռնաձող, տազնապի կոճակ, սայլակի համար տեղաշարժվելու տարածություն)	Վերակառուցել շեմը` համապատասխանեցնելով նորմերին, հիմնանորոգման ժամանակ նախատեսել վերելակի տեղադրում, հարմարեցնել հանրային սանհանգույցը
29	«Դոկտոր-Լագեր» բժշկական կլինիկա	Կողնակ փողոցում, բազմաթիվ աստիճաններ մուտքի մոտ և փողոցում, հանրային սանհանգույցը մատչելի չէ սայլակով հաշմանդամի համար (բռնաձող, տազնապի կոճակ, սայլակի համար տեղաշարժվելու տարածություն, նեղ դուռ)	Կառուցել թեքահարթակներ, հարմարեցնել հանրային սանհանգույցը
30	Ուռուլոգիայի կենտրոն	Կողնակ փողոցում, բազմաթիվ աստիճաններ առաջին հարկում, հանրային սանհանգույցը և հիվանդասենյակի սանհանգույցը մատչելի չեն սայլակով հաշմանդամի համար (բռնաձող, տազնապի կոճակ, սայլակի համար տեղաշարժվելու տարածություն, նեղ դուռ)	Կառուցել թեքահարթակներ, հարմարեցնել հանրային սանհանգույցը և նախատեսել առնվազն մեկ հիվանդասենյակի սանհանգույց
31	Թիվ 18 պոլիկլինիկա	Կողնակ փողոցում, բազմաթիվ աստիճաններ փողոցում և մեկ աստիճան առաջին հարկում, վերելակ չկա (եռահարկ շենք), հանրային սանհանգույցը մատչելի չէ սայլակով հաշմանդամի համար (բռնաձող, տազնապի կոճակ, սայլակի համար տեղաշարժվելու տարածություն, նեղ դուռ)	Կառուցել թեքահարթակներ, հարմարեցնել հանրային սանհանգույցը

32	Թիվ 1 պոլիկլինիկա	Վերելակ չկա (երկհարկանի շենք), հանրային սանհանգույցը մատչելի չէ սայլակով հաշմանդամի համար (բռնաձող, տազնապի կոճակ, սայլակի համար տեղաշարժվելու տարածություն)	Հիմնանորոգման ժամանակ նախատեսել վերելակի տեղադրում, հարմարեցնել հանրային սանհանգույցը
33	Թիվ 17 պոլիկլինիկա	Բազմաթիվ աստիճաններ փողոցում և մուտքի մոտ, որոնց թեքահարթակները չեն համապատասխանում նորմերին, երեք աստիճան առաջին հարկում, վերելակը տևական ժամանակ է չի աշխատում, երեք աստիճան վերելակ տանող ճանապարհին, հանրային սանհանգույցում չկա բռնաձող և տազնապի կոճակ	Վերակառուցել և կառուցել թեքահարթակներն ըստ նորմերի, վերանորոգել վերելակը, հանրային սանհանգույցում տեղադրել բռնաձող և տազնապի կոճակ
34	«Գր. Նարեկացի» ԲԿ-ի «Նոր Արեշ» պոլիկլինիկա	12 աստիճան մուտքի մոտ (անբավարար տարածության պատճառով մշտական թեքահարթակի կառուցումը հնարավոր չէ), վերելակի նեղ դռներ, անմատչելի սանհանգույց	Մուտքի մոտ կառուցել շարժական թեքահարթակ, հիմնանորոգման ժամանակ նախատեսել ավելի մեծ վերելակ և մատչելի սանհանգույց
35	Մոր և մանկան առողջության պահպանման գիտահետազոտական կենտրոն	1 աստիճան հաստատության մուտքի մոտ, դռան շեմ (7 սմ), 14 աստիճան 1-ին հարկում, անմատչելի սանհանգույց, 10 աստիճան այլընտրանքային մուտքի մոտ (որը տանում է դեպի վերելակ)	Այլընտրանքային մուտքի մոտ կառուցել թեքահարթակ, հիմնանորոգման ժամանակ նախատեսել մատչելի սանհանգույց
36	Վլ. Ավագյանի անվ. բժշկական կենտրոն	Երեք աստիճան փողոցում, որի թեքահարթակը չի համապատասխանում նորմերին, մեկ աստիճան մուտքի մոտ, վերելակ չկա (եռահարկ շենք), հանրային սանհանգույցում չկա բռնաձող և տազնապի կոճակ	Վերակառուցել և կառուցել թեքահարթակներն ըստ նորմերի, հիմնանորոգման ժամանակ նախատեսել վերելակի տեղադրում, հանրային սանհանգույցում տեղադրել բռնաձող և տազնապի կոճակ
37	«Մեդելլե» ՍՊԸ	Կողնակ փողոցում, երեք աստիճան մուտքի մոտ և առաջին հարկում, հաստատության ներսի դռները նեղ են և անմատչելի սայլակով հաշմանդամի համար, հանրային սանհանգույցը մատչելի չէ սայլակով հաշմանդամի համար (բռնաձող, տազնապի կոճակ, նեղ դուռ)	Կառուցել թեքահարթակներ, հիմնանորոգման ժամանակ ապահովել դռների մատչելիությունը, հարմարեցնել հանրային սանհանգույցը
38	Թիվ 15 պոլիկլինիկա	Փողոցում դժվարանցանելի գետնածածկ, նաև կողնակ: 2-րդ հարկը մատչելի չէ վերելակի բացակայության պատճառով:	Ասֆալտապատել փողոցը: Կառուցել թեքահարթակ կողնակի մոտ: Հիմնանորոգման ժամանակ նախատեսել վերելակի տեղադրում:
39	«Մեդասիստ» ԲԿ	Բազմաթիվ խոչընդոտներ (հաստատությունը տեղափոխվելու է այլ վայր)	Նոր շենքում ապահովել մատչելիությունը
40	«Նոր Արաբկիր» պոլիկլինիկա	Փողոցում կողնակ և 12 աստիճան, հանրային սանհանգույցում զուգարանակոնքի, բռնաձողի և տազնապի կոճակի բացակայություն	Կառուցել շարժական թեքահարթակ, սանհանգույցում տեղադրել զուգարանակոնք, բռնաձող և տազնապի կոճակ
41	Ֆանարջյանի անվ. ուսուցչաբանության ազգային ինստիտուտ	Փողոցում կողնակ և 12 աստիճան, անմատչելի սանհանգույցներ	Կառուցել թեքահարթակներ, հիմնանորոգման ժամանակ յուրաքանչյուր բաժանմունքի առնվազն 1 սենյակում նախատեսել մատչելի սանհանգույց
42	Նորք-Մարաշ ԲԿ	5 աստիճան 1-ին հարկում, անմատչելի հանրային սանհանգույց, բռնաձողի և տազնապի կոճակի բացակայություն հիվանդասենյակների սանհանգույցներում	Կառուցել թեքահարթակ, տեղադրել բռնաձող և տազնապի կոճակ հիվանդասենյակների սանհանգույցներում, հիմնանորոգման ժամանակ նախատեսել մատչելի հանրային սանհանգույց
43	ՀՀ ԱՆ «Ընտանեկան ստոմատոլոգիական կենտրոն»	5 աստիճան մուտքի մոտ (անբավարար տարածության պատճառով մշտական թեքահարթակի կառուցումը հնարավոր չէ), 1 աստիճան ներսում	Կառուցել շարժական թեքահարթակներ

44	«Վան» ստոմատոլոգիական կենտրոն	1 աստիճան փողոցում, 7 աստիճան մուտքի մոտ (մշտական թեքահարթակի կառուցումը հնարավոր չէ), 7 աստիճան ներսում (մշտական թեքահարթակի կառուցումը հնարավոր չէ), անմատչելի սանհանգույց	Կառուցել շարժական թեքահարթակներ, հիմնանորոգման ժամանակ նախատեսել մատչելի սանհանգույց
45	Թիվ 7 պոլիկլինիկա	Կողնակ, 19 աստիճան փողոցում և 2 աստիճան մուտքի մոտ, նաև 3 աստիճան ներսում (մշտական թեքահարթակների կառուցումը հնարավոր չէ), անմատչելի սանհանգույց	Կառուցել շարժական թեքահարթակներ, հիմնանորոգման ժամանակ նախատեսել մատչելի սանհանգույց
46	«Եվրոդենտ» ստոմատոլոգիական կենտրոն	7 աստիճան ներսում, անմատչելի սանհանգույց	Կառուցել թեքահարթակ, հիմնանորոգման ժամանակ նախատեսել մատչելի սանհանգույց
47	«Լիզադենտ» ստոմատոլոգիական կենտրոն	1 աստիճան փողոցում, 1 աստիճան մուտքի մոտ, վերելակի բացակայություն (հաստատությունը գտնվում է 2-րդ հարկում), սանհանգույցում բռնաձողի և տազնապի կոճակի բացակայություն:	Կառուցել թեքահարթակներ, հիմնանորոգման ժամանակ տեղադրել վերելակ, սանհանգույցում տեղադրել բռնաձող և տազնապի կոճակ
48	«Յուվադենտ» ստոմատոլոգիական կենտրոն	Կողնակ և 33 աստիճան փողոցում (մշտական թեքահարթակի կառուցումը հնարավոր չէ), 1 աստիճան մուտքի մոտ, վերելակի բացակայություն (հաստատությունը գտնվում է 2-րդ հարկում), անմատչելի սանհանգույց	Տեղափոխել հաստատությունը ուրիշ վայր՝ ապահովելով մատչելիությունը
49	ՆորՄեդ՝ ԲԿ	Վերելակի բացակայություն (հաստատությունը գտնվում է 2-րդ հարկում), անմատչելի սանհանգույց	Հիմնանորոգման ժամանակ տեղադրել վերելակ, հիմնանորոգման ժամանակ նախատեսել մատչելի սանհանգույց

Դատարաններ

ՄԱՏՉԵԼԻ ԴԱՏԱՐԱՆՆԵՐ			
	Հաստատություն	Խնդիր(ներ)	Հանձնարարական(ներ)
1	Շենգավիթ վարչական շրջանի ընդհանուր իրավասության դատարան	Թեքահարթակը չունի բազրիք և եզրաշերտ: Անմատչելի սանհանգույց:	Կառուցել բազրիկ և եզրաշերտ թեքահարթակի վրա: Ձեռնարկել միջոցներ սանհանգույցն ավելի մատչելի դարձնելու համար
2	Ավան և Նոր Նորք վարչական շրջանների ընդհանուր իրավասության դատարան	Անմատչելի սանհանգույց	Միացնել սանհանգույցի 2 խցիկները, տեղադրել բռնաձող և տազնապի կոճակ, հիմնանորոգման ժամանակ տեղադրել վերելակ, քանզի նիստերի դահլիճների մի մասը գտնվում են առաջինից բարձր հարկերում
3	ՀՀ վճռաբեկ դատարան	Վերելակի դուռը նեղ է որոշ սայլակների համար: Սանհանգույցում չկան բռնաձող և տազնապի կոճակ:	Հիմնանորոգման ժամանակ տեղադրել ավելի մեծ վերելակ: Սանհանգույցում տեղադրել բռնաձող և տազնապի կոճակ:

ՀԻՄՆԱԿԱՆՈՒՄ ՄԱՏՉԵԼԻ ԴԱՏԱՐԱՆՆԵՐ			
* կողմակ կամ 1+1 աստիճան			
	Հաստատություն	Խնդիր(ներ)	Հանձնարարական(ներ)
1	Մալաթիա-Մեքաստիայի վարչական շրջանի ընդհանուր իրավասության դատարան	Անմատչելի հանրային սանհանգույց (2 աստիճան դեպի հանրային սանհանգույցի գուգարանակոնք, չկա բռնաձող և տազնապի կոճակ)	Հիմնանորոգման ժամանակ նախատեսել մատչելի սանհանգույց և տեղադրել վերելակ, քանզի նիստերի դահլիճների մի մասը գտնվում են առաջինից բարձր հարկերում

2	Արաբկիր և Քանաքեռ-Զեյթուն վարչական շրջանների ընդհանուր իրավասության դատարան	Անմատչելի հանրային սանհանգույց (չկա գուգարանակոնք, բռնաձող և տագնապի կոճակ, լվացարանը նորմայից բարձր է)	Հիմնանորոգման ժամանակ նախատեսել մատչելի սանհանգույց և տեղադրել վերելակ, քանգի նիստերի դահլիճների մի մասը գտնվում են առաջինից բարձր հարկերում
3	Էրեբունի և Նուբարաշեն վարչական շրջանների ընդհանուր իրավասության դատարան	Անմատչելի հանրային սանհանգույց (նեղ դուռ, բավարար տարածության բացակայություն, կողնակ գուգարանակոնքի մոտ, բռնաձող և տագնապի կոճակ, լվացարանը նորմայից բարձր է)	Հիմնանորոգման ժամանակ նախատեսել մատչելի սանհանգույց և տեղադրել վերելակ, քանգի նիստերի դահլիճների մի մասը գտնվում են առաջինից բարձր հարկերում
4	Կենտրոն և Նորք-Մարաշ վարչական շրջանների ընդհանուր իրավասության դատարան	Փողոցում նորմերին չհամապատասխանող թեքահարթակ, անմատչելի սանհանգույց	Համապատասխանեցնել թեքահարթակը նորմերին, հիմնանորոգման ժամանակ նախատեսել մատչելի սանհանգույց և տեղադրել վերելակ, քանգի նիստերի դահլիճների մի մասը գտնվում են առաջինից բարձր հարկերում
5	ՀՀ վերաքննիչ քրեական դատարան	Անմատչելի հանրային սանհանգույց (գտնվում է նկուղային հարկում)	Հիմնանորոգման ժամանակ նախատեսել մատչելի սանհանգույց և տեղադրել վերելակ, քանգի սանհանգույցը գտնվում է նկուղային հարկում, իսկ նիստերի դահլիճների մի մասը գտնվում են առաջինից բարձր հարկերում

ԴԺՎԱՐԱՄԱՏՉԵԼԻ ԴՍԱՐԱՆՆԵՐ ՉԿԱՆ
* 2-4 աստիճան , այլ խոչընդոտներ

ԱՆՄԱՏՉԵԼԻ ԴՍԱՐԱՆՆԵՐ
* 5 և ավելի աստիճաններ, այլ խոչընդոտներ

	Հաստատություն	Խնդիր(ներ)	Հանձնարարական(ներ)
1	ՀՀ Սահմանադրական դատարան	12 աստիճան մուտքի մոտ, մետաղյա պտտաձողով անցակետ, 2 աստիճան ներսում, հանրային սանհանգույցի բացակայություն	Կարուցել թեքահարթակներ, նախատեսել այլընտրանքային անցակետ, հիմնանորոգման ժամանակ նախատեսել մատչելի սանհանգույց
2	ՀՀ վերաքննիչ քաղաքացիական դատարան	12 աստիճան առաջին հարկում, հանրային սանհանգույցում չկա բռնաձող և տագնապի կոճակ	Կառուցել թեքահարթակ, հանրային սանհանգույցում տեղադրել բռնաձող և տագնապի կոճակ
3	ՀՀ վարչական դատարան	12 աստիճան առաջին հարկում, հանրային սանհանգույցում չկա բռնաձող և տագնապի կոճակ	Կառուցել թեքահարթակ, հանրային սանհանգույցում տեղադրել բռնաձող և տագնապի կոճակ
4	Աջափնյակ և Դավթաշեն վարչական շրջանների ընդհանուր իրավասության դատարան	Բազմաթիվ աստիճաններ փողոցում, որի թեքահարթակը չի համապատասխանում նորմերին, անմատչելի հանրային սանհանգույց (նեղ դուռ, բավարար տարածության բացակայություն, չկա բռնաձող և տագնապի կոճակ)	Վերակառուցել թեքահարթակը, հիմնանորոգման ժամանակ նախատեսել մատչելի հանրային սանհանգույց, հիմնանորոգման ժամանակ տեղադրել վերելակ, քանգի նիստերի դահլիճների մի մասը գտնվում են առաջինից բարձր հարկերում